INNEMINGSTABEL

Nr inneming	Kadastrale gegevens: Gemeente	Afdeling	Sectie	Nummer	Capakey Precad	Eigenaar: naam	straat	postcode	gemeente	Aard perceel	Totale oppervlakte (m²)	Oppervlakte inneming (m²)	Onteigeningsinstantie
15	Oudenaarde	10	B	1/02w	45054B0001/02B002					huis	1516	270	Agentschap Wegen en Verkeer
16	Oudenaarde	10	B	1/02y	45054B0001/02C002					tuin	570	127	Agentschap Wegen en Verkeer
17	Oudenaarde	10	B	5/02g	45054B0002/02K000					handelshuis	923	340	Agentschap Wegen en Verkeer
18	Oudenaarde	10	B	6b	45054B0006/00D000					bouwgrond	2415	47	Agentschap Wegen en Verkeer
19	Oudenaarde	10	B	6c	45054B0006/00E000					bouwgrond	2260	50	Agentschap Wegen en Verkeer
20	Oudenaarde	10	B	22t	45054B0022/00V000					handelshuis	1216	232	Agentschap Wegen en Verkeer
20bis	Oudenaarde	10	B	22s	45054B0022/00W000					huis	1235	97	Agentschap Wegen en Verkeer
21	Oudenaarde	10	B	22m	45054B0022/00X000					huis	984	92	Agentschap Wegen en Verkeer
22	Oudenaarde	10	B	22n	45054B0022/00Y000					huis	1124	100	Agentschap Wegen en Verkeer
23	Oudenaarde	10	B	22r	45054B0022/00Z000					gar. werkpl.	1580	127	Agentschap Wegen en Verkeer
24	Oudenaarde	10	B	32f	45054B0032/00G000					huis	2117	122	Agentschap Wegen en Verkeer
25	Oudenaarde	10	B	32d	45054B0032/00H000					huis	1133	88	Agentschap Wegen en Verkeer
26	Oudenaarde	10	B	32e	45054B0032/00K000					huis	1049	40	Agentschap Wegen en Verkeer
27	Oudenaarde	10	B	33k	45054B0033/00L000					huis	1437	96	Agentschap Wegen en Verkeer
28	Oudenaarde	10	B	33b	45054B0033/00M000					huis	1550	108	Agentschap Wegen en Verkeer

VERTROUWELIJK
Eigenaarsgegevens

Vlaanderen is wegen en verkeer

Eigenaarsgegevens zijn om privacyredenen onleesbaar gemaakt

VERTROUWELIJK
Eigenaarsgegevens

Vlaanderen is wegen en verkeer

Eigenaarsgegevens zijn om privacyredenen onleesbaar gemaakt

ONTEIGENINGSPLAN Schaal 1/500

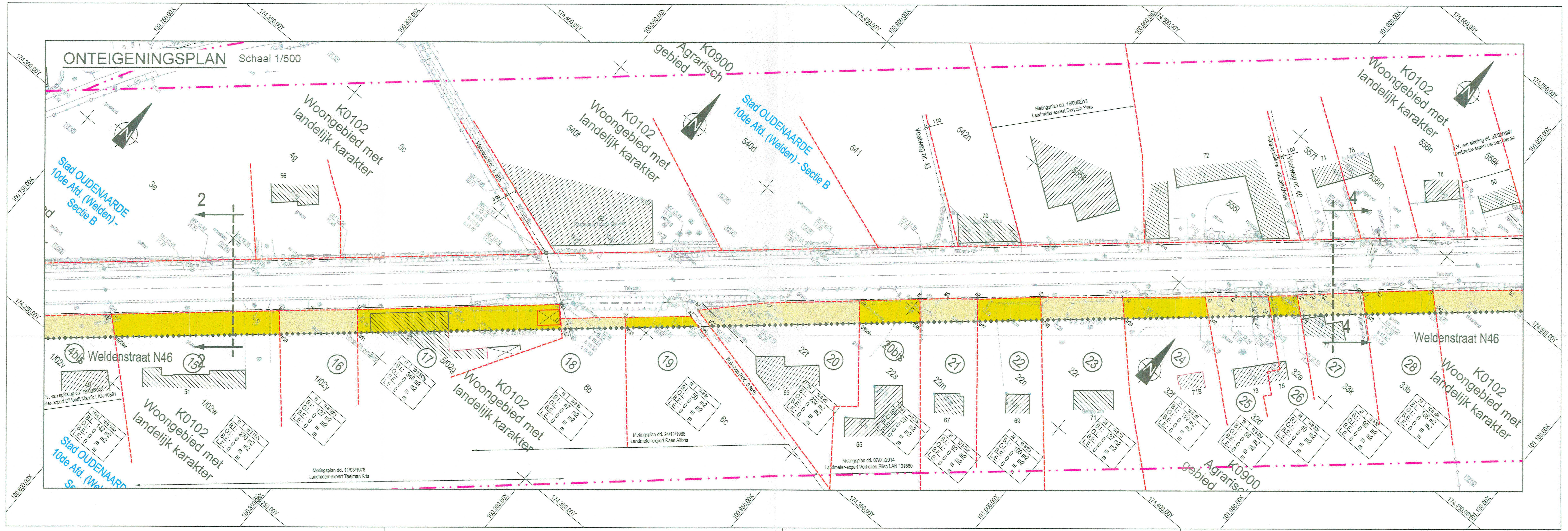

LEGENDE ONTEIGENINGEN

- kadastrale perceelsgrens
- 114b3 kadastraal perceelnummer
- grens gewestplan
- grens gemeente
- grens kadastrale afdeling en sectie
- grens bovengrondse inneming
- bovengrondse inneming
- volgnummer inneming
- inneminspunt + puntnummer
- referentiepunt

BETEKENIS AFKORTINGEN

	xx	x x xxx
bovengrondse inneming->	B.I.:	0.00 m2
ondergrondse inneming->	O.I.:	0.00 m2
breedte van erfdienstbaarheid->	B.E.:	0.00 m
lengte van erfdienstbaarheid->	L.E.:	0.00 m

<-volgnummer van de inneming
<-kadastrale afdeling
<-kadastrale sectie
<-kadastrale perceelnummer

Opp werkzone: 0 m2

TABELLEN : COÖRDINATEN (Lambert '72) & TUSSENAFSTANDEN

Tabel lambertcoördinaten Inneming 15

NR	X	Y
029bis	100792.80	174259.83
030	100825.68	174288.19
o1	100788.10	174263.97
p1	100821.64	174292.90

Tabel tussenafstanden Inneming 15

Innemingspunten	Tussenafstanden
o1 - p1	44.29m
p1 - 030	6.20m
030 - 029bis	43.58m
029bis - o1	6.11m

Tabel lambertcoördinaten Inneming 16

NR	X	Y
030	100825.68	174288.19
031	100841.19	174301.48
p1	100821.64	174292.90
q1	100827.78	174298.18
r1	100837.23	174306.18

Tabel tussenafstanden Inneming 16

Innemingspunten	Tussenafstanden
p1 - q1	8.10m
q1 - r1	12.38m
r1 - 031	6.14m
031 - 030	20.42m
030 - p1	6.20m

Tabel lambertcoördinaten Inneming 17

NR	X	Y
031	100841.19	174301.48
032	100882.13	174336.58
r1	100837.23	174306.18
s1	100877.63	174341.30

Tabel tussenafstanden Inneming 17

Innemingspunten	Tussenafstanden
r1 - s1	53.53m
s1 - 032	6.52m
032 - 031	53.93m
031 - r1	6.14m

Tabel lambertcoördinaten Inneming 18

NR	X	Y
032	100882.13	174336.58
033	100894.92	174347.55
t1	100880.23	174338.58
u1	100893.13	174349.64

Tabel tussenafstanden Inneming 18

Innemingspunten	Tussenafstanden
032 - 033	16.85m
033 - u1	2.76m
u1 - t1	17.00m
t1 - 032	2.76m

Tabel lambertcoördinaten Inneming 19

NR	X	Y
033	100894.92	174347.55
034	100909.55	174360.09
u1	100893.13	174349.64
a2	100906.21	174360.85

Tabel tussenafstanden Inneming 19

Innemingspunten	Tussenafstanden
033 - 034	19.27m
034 - a2	3.43m
a2 - z1	17.22m
z1 - 033	2.76m

Tabel lambertcoördinaten Inneming 20

NR	X	Y
035	100911.89	174362.09
035bis	100941.91	174387.82
b2	100906.76	174363.37
c2	100919.20	174376.10
d2	100938.14	174392.51

Tabel tussenafstanden Inneming 20

Innemingspunten	Tussenafstanden
b2 - c2	17.79m
c2 - d2	25.07m
d2 - 035bis	6.01m
035bis - 035	39.54m
035 - b2	5.29m

Tabel lambertcoördinaten Inneming 20bis

NR	X	Y
035bis	100941.91	174387.82
036	100954.08	174398.26
d2	100938.14	174392.51
f2	100950.19	174402.94

Tabel tussenafstanden Inneming 20bis

Innemingspunten	Tussenafstanden
d2 - f2	15.94m
f2 - 036	6.08m
036 - 035bis	16.03m
035bis - d2	6.01m

Tabel lambertcoördinaten Inneming 21

NR	X	Y
036	100954.08	174398.26
037	100965.53	174408.07
f2	100950.19	174402.94
g2	100955.63	174407.80
h2	100961.82	174412.61

Tabel tussenafstanden Inneming 21

Innemingspunten	Tussenafstanden
036 - 037	15.08m
037 - h2	5.88m
h2 - g2	7.84m
g2 - f2	7.30m
f2 - 036	6.08m

Tabel lambertcoördinaten Inneming 22

NR	X	Y
037	100965.53	174408.07
038	100978.29	174419.02
h2	100961.82	174412.61
i2	100974.32	174423.63

Tabel tussenafstanden Inneming 22

Innemingspunten	Tussenafstanden
037 - 038	16.82m
038 - i2	6.09m
i2 - h2	16.66m
h2 - 037	5.86m

Tabel lambertcoördinaten Inneming 23

NR	X	Y
038	100978.29	174419.02
039	100994.90	174433.25
i2	100974.32	174423.63
j2	100991.03	174437.31

Tabel tussenafstanden Inneming 23

Innemingspunten	Tussenafstanden
038 - 039	21.87m
039 - j2	5.61m
j2 - i2	21.60m
i2 - 038	6.09m

Tabel lambertcoördinaten Inneming 24

NR	X	Y
039	100994.90	174433.25
040	101011.90	174447.82
j2	100991.03	174437.31
k2	101007.75	174451.38

Tabel tussenafstanden Inneming 24

Innemingspunten	Tussenafstanden
039 - 040	22.38m
040 - k2	5.47m
k2 - j2	21.85m
j2 - 039	5.61m

Tabel lambertcoördinaten Inneming 25

NR	X	Y
040	101011.90	174447.82
041	101024.42	174458.56
k2	101007.75	174451.38
l2	101014.01	174456.64
m2	101020.42	174462.06

Tabel tussenafstanden Inneming 25

Innemingspunten	Tussenafstanden
040 - 041	16.49m
041 - m2	5.32m
m2 - l2	8.39m
l2 - k2	8.18m
k2 - 040	5.47m

Tabel lambertcoördinaten Inneming 26

NR	X	Y
041	101024.42	174458.56
042	101030.25	174463.56
m2	101020.42	174462.06
n2	101020.97	174462.76
o2	101026.10	174467.20

Tabel tussenafstanden Inneming 26

Innemingspunten	Tussenafstanden
041 - 042	7.68m
042 - o2	5.52m
o2 - n2	0.45m
n2 - m2	7.28m
m2 - 041	5.32m

Tabel lambertcoördinaten Inneming 27

NR	X	Y
042	101030.25	174463.56
043	101043.18	174474.64
o2	101026.10	174467.20
p2	101029.57	174470.36
q2	101030.47	174471.00
r2	101038.97	174478.58

Tabel tussenafstanden Inneming 27

Innemingspunten	Tussenafstanden
042 - 043	17.03m
043 - r2	5.76m
r2 - q2	11.38m
q2 - p2	1.10m
p2 - o2	4.70m
o2 - 042	5.52m

Tabel lambertcoördinaten Inneming 28

NR	X	Y
043	101043.18	174474.64
044	101057.22	174486.67
r2	101038.97	174478.58
s2	101041.93	174481.22
t2	101052.85	174490.76

Tabel tussenafstanden Inneming 28

Innemingspunten	Tussenafstanden
043 - 044	18.49m
044 - t2	5.98m
t2 - s2	14.50m
s2 - r2	3.97m
r2 - 043	5.76m

KADASTERPLAN Schaal 1/2000

"© De Algemene Administratie van de Patrimoniumdocumentatie is enige eigenaar van de kadastrale gegevens 1.1.2019 die op dit document voorkomen"

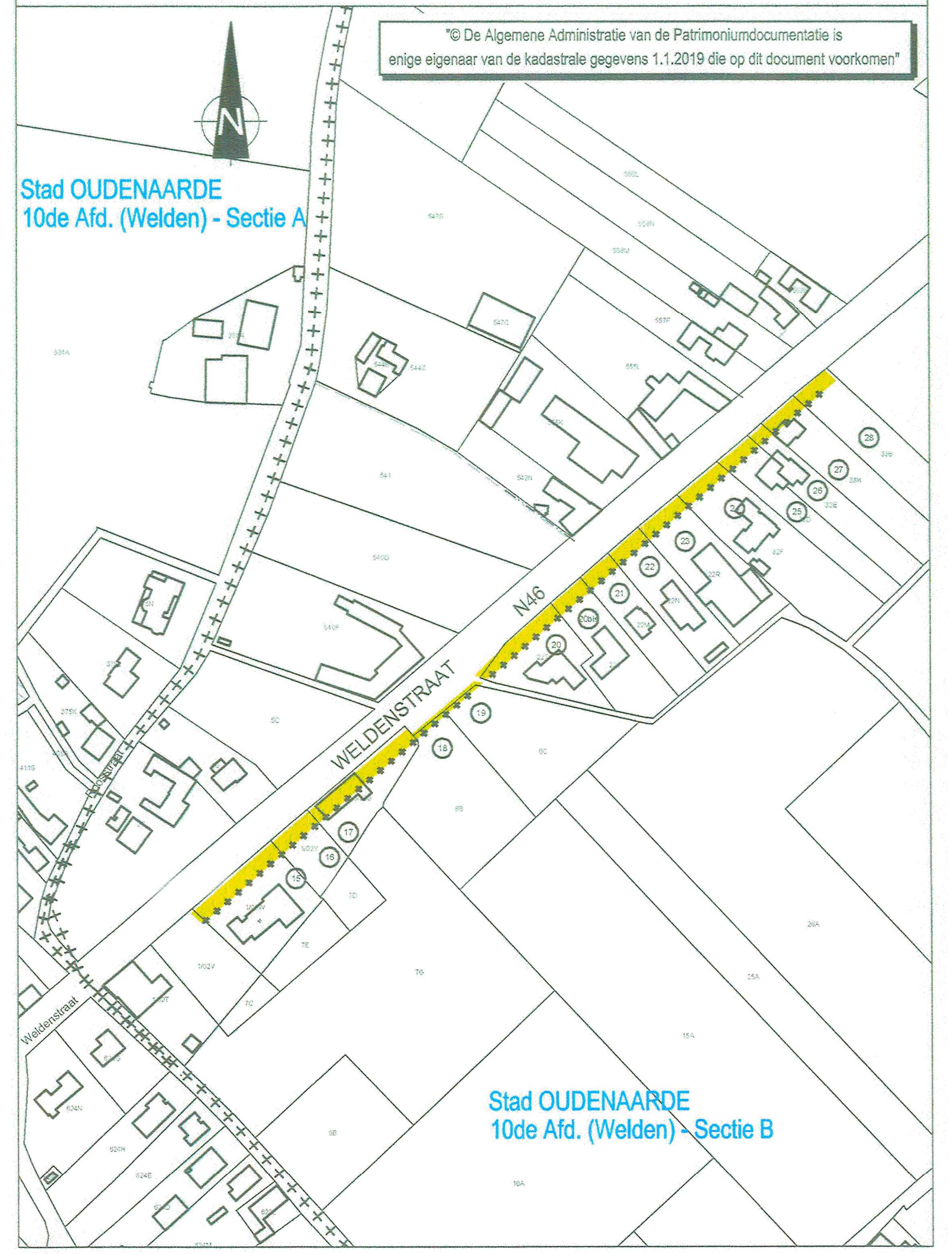

LIGGINGSPLAN Schaal 1/10000

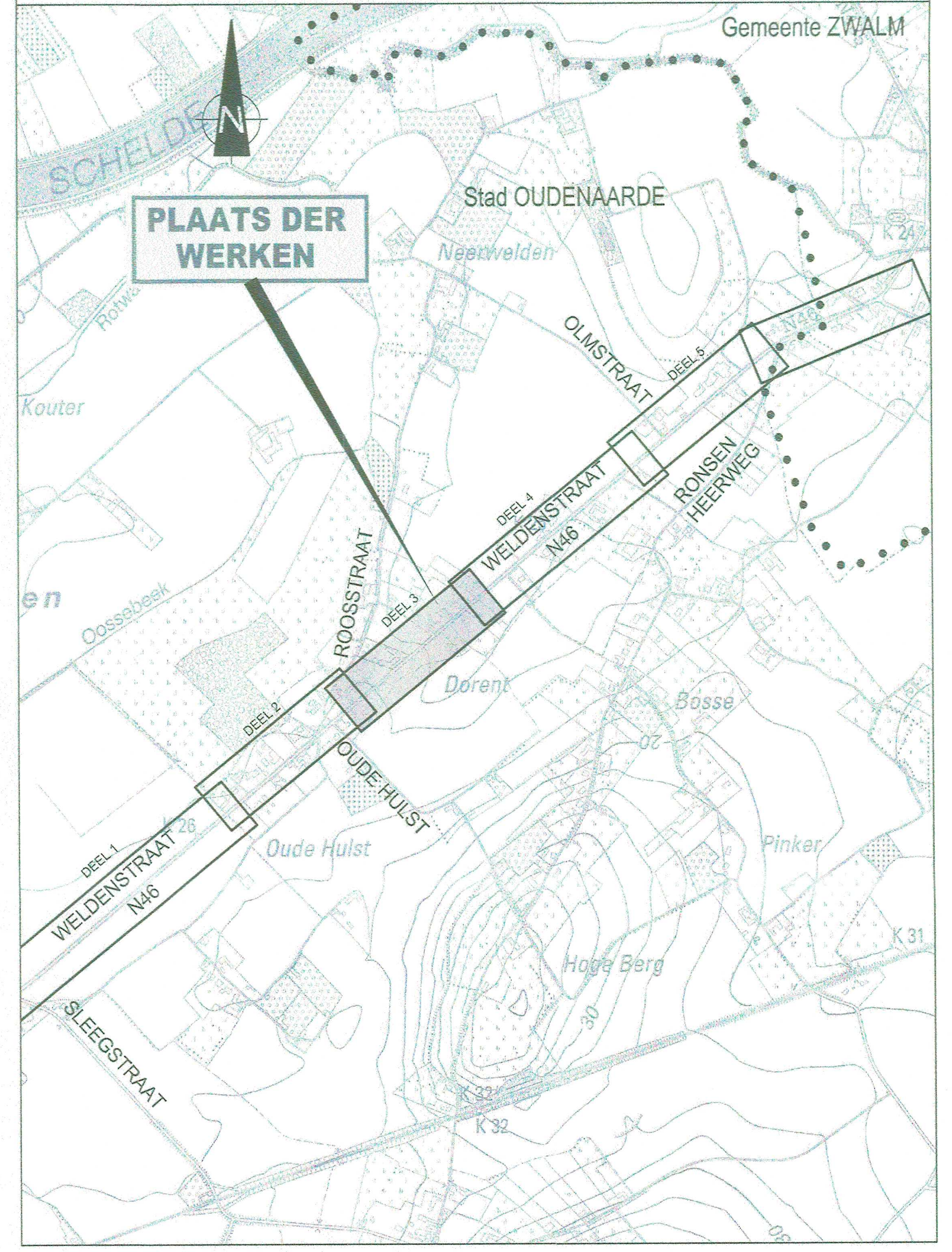

LEGENDE BESTAANDE TOESTAND

GEBOUWEN EN CONSTRUCTIES
- gebouw met huisnummer
- gebouw constructie / bouwsel
- gebouw luifel, carport
- hoogtepeil (huisdorpel, garagedorpel, keldergat)
- kelderraam, monument, pijler

HOOGTELIJNEN, WATERLOPEN, GRACHTEN ...
- as van de waterloop of gracht
- rand van de waterloop of gracht
- waterlijn
- onderkant talud / bodem waterloop of gracht
- bovenkant talud

TOPOGRAFISCHE MERKPALEN
- altimetrisch en planimetrisch referentiepunt
- verdichtingspunten FVP1 en FVP2
- merkpaal (staatsgrens, privaat)

AFSLUITINGEN
- afsluiting algemeen
- afsluiting in betonplaten
- afsluiting laag met draadgaas
- afsluiting hoog met draadgaas
- afsluiting in prikkeldraad
- afsluiting in hout
- afsluiting in bielsen
- afsluiting in ijzer (hekwerk)
- poort scharnierpunt, dubbele en enkele vleugel
- muur hoog
- muur laag
- haag

MERKKAPPEN, KASTEN L.O.N. PALEN
- paal (electriciteitsleiding, verlichting, telefoon)
- paal (verkeerslicht, flitspaal, divers)
- lichtpunt, inwendig verlichte signalisatie
- merkpaal, luchtbaken leiding openbaar nut
- nutskast (verkeerslichten, verlichting, pompstation)
- nutskast (gas, electriciteit, radio/tv-distributie, telefoon, divers)
- streatkap (water, gas, electriciteit, telefoon, divers)
- deksel brandkraan, bovengronds brandkraan
- vlaggenstok, straatpot vlaggenstok
- straatkap persleiding

WEGENIS
- rand verharding hard/hard
- as weg
- rand verharding hard/zacht
- rand onverharde weg
- trottoirband
- stootband veiligheidsband
- stootband 'dupuis'
- stootband 'new jersey'
- stootband 'biggetjes'
- rand brug/tunnel
- waterslikker (horizontaal, verticaal)

VERHARDINGEN
- fietspad rode slemlaag
- kws, fluisterasfalt, cementbeton, keien
- betonstraatstenen, betontegels, natuursteen
- steenslag, dolomiet, blindengeleidingstegels

BESTAANDE RIOLERING ALGEMEEN
- deksel inspectieput (cirkelvormig, vierkantig)
- deksel huisaansluiting (DWA, RWA, Gemengd)
- DWA riolering
- RWA riolering
- persleiding
- particulier deksel, waterput, waterpunt

BEPLANTINGEN
- boom met lage stam (loofboom, naaldboom, fruitboom)
- boom met hoge stam (loofboom, naaldboom, fruitboom)
- bomenrij met lage stam
- bomenrij met hoge stam
- kultuurgrens
- plantsoen
- struik, boomstronk

RAILINFRASTRUCTUUR
- rail treinspoor
- paal (bovenleiding, sein paal)
- grenspaal, km- en hm paal
- slagboom, wisselbediening, stootblok

UITRUSTING WEGEN, STRAATMEUBILAIR, ...
- vangrail — omega-element
- reflectorpaaltje, parkeermeter, vuilnisbak
- zitbank, praatpaal, telefooncel, varkensrug
- bolvormige verkeersgeleider, meerpaal, monoliet
- signalisatiepaal (verkeersicht, wegwijzer, algemeen)
- signalisatiepaal (plaatsnaam, publiciteitsbord, openbaar vervoer)
- verkeersbord op muur, fietsstalling, openbare brievenbus
- kilometer- en hectometerpaal

Bestandslocatie: J:\INFRA GENT\112803_Studie\39_Grondinnemingen\392_Plannen\versie E\1M3D8H G 105939 03.dwg

Vlaanderen is wegen en verkeer

VLAAMSE OVERHEID
AGENTSCHAP WEGEN EN VERKEER
Wegen en Verkeer Oost-Vlaanderen
Virginie Lovelinggebouw
Koningin Maria Hendrikaplein 70, bus 81, 9000 Gent
Tel. 09 276 26 00
e-mail: wegen.oostvlaanderen@mow.vlaanderen.be

Studiebureau: ARCADIS
Coördinerende vestiging: ARCADIS Belgium NV
Gaston Crommenlaan 8 bus 101
9050 Gent
Afgevaardigd bestuurder Kristof Peperstraete

Opgemaakt door: Christof LAMBRECHT
Landmeter-expert, beëdigd door de Rechtbank van Eerste Aanleg van Brugge
LANnummer: 051165

Projectnummer	Dossiernummer	Ref. patrimonium
40156	X40/N46/12	

Pdf: 1M3D8H G 105939 03.pdf
Cad: 1M3D8H G 105939 03.zip

Dossiergegevens externen:
Projectnr.: BE0100.011280 — Plannr.: 4 / 6

Nummer van het plan: 1M3D8H G 105939 03 (entiteitscode, prefix, volgnummer, fase, index)

Datum opmaak: 01/06/17

Nagezien door de Projectmanager,
Gent,
Kristof WIEME

Voorgesteld door de Directeur Investeringen,
Gent,
Gorik DE KOKER

Gezien om gevoegd te worden bij het voorlopig Onteigeningsbesluit van:
Vlaams minister van Mobiliteit en Openbare Werken,
Brussel, 11 FEB. 2020
Lydia PEETERS

Gezien om gevoegd te worden bij het definitief Onteigeningsbesluit van:
Vlaams minister van Mobiliteit en Openbare Werken,
Brussel,
Lydia PEETERS

Getekend door Lydia Peeters (Signature)
Getekend op 2023-01-16 14:22:10 +01:00
Reden: Ik keur dit document goed

Aangebrachte wijzigingen

Ind.	Aard	Datum
01	Aanpassingen cfr mail AWV dd 21/03/2019	09/04/2019
02	Bevoegde minister	28/10/2019
03	Kadastergegevens bijgewerkt (2019)	05/12/2019

N46 (Oudenaarde - Aalst)
Stad Oudenaarde

N46 - Aanleg van fietspaden en riolering langs de Weldenstraat

Grondplan DEEL 3
Innemingen nrs 15 t.e.m. 28

ONTEIGENINGSPLAN

Afmetingen plan	Schaal	Kilometerpunten	Referentienummer AAPD
1,470 x 0,594 = 0,87m²	1/500	van 25,900 tot 26,500	