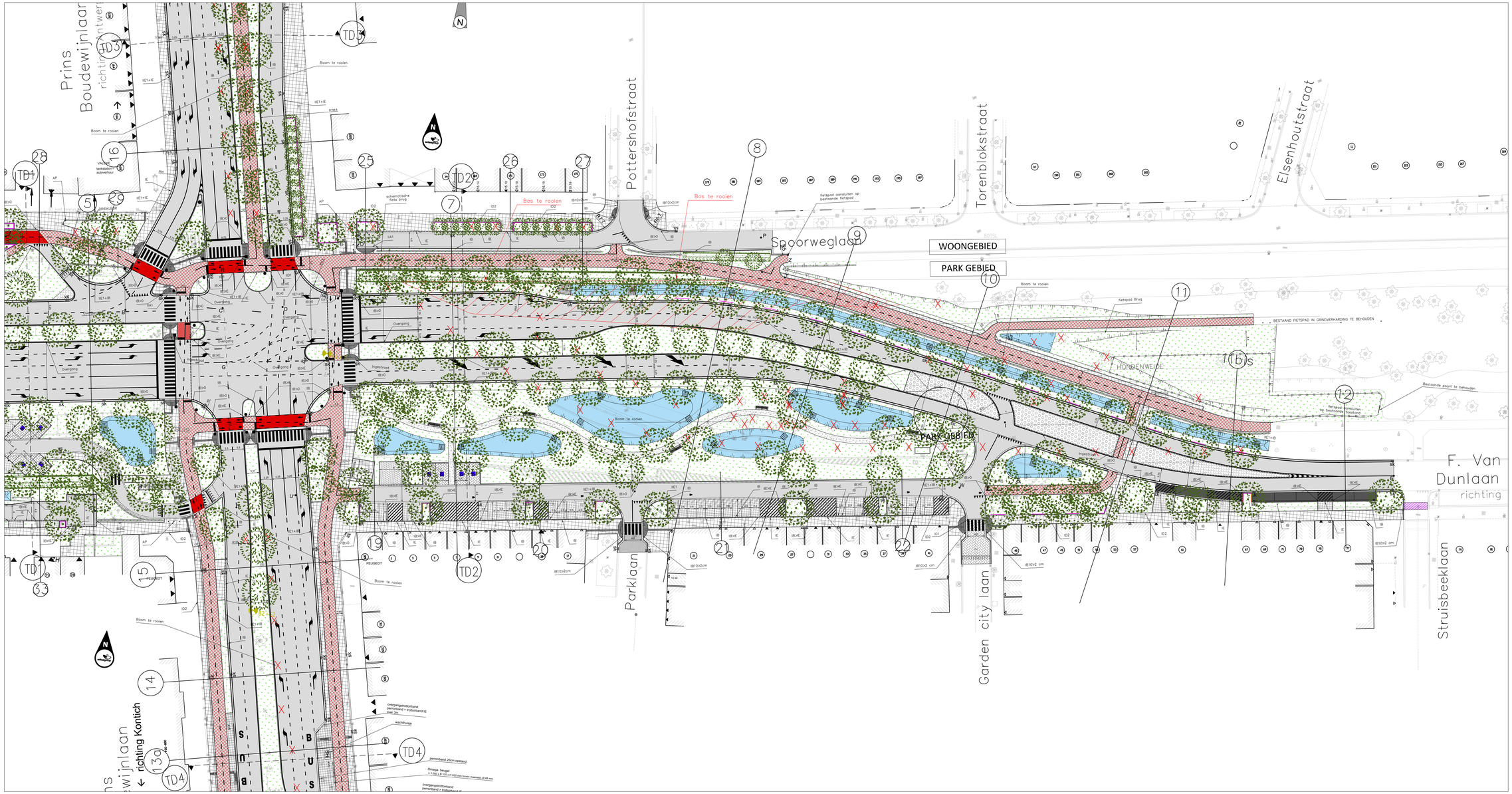

LEGENDA ONTWERP

- Asfalt met rode toeslagstof - fietspad
- Asfalt - rijweg
- Asfalt - rijweg - Rood inkleuring kruisfietsen
- Kasseien - parkeerplaatsen uit hetzelfde, waterdoorlatende voeg
- Betonkasseien - verdypaden, 22/22/10, dwars op de rijrichting
- Betonkasseien - parkeerplaatsen, 22/11/10, antraciet, vilbedding
- Betonkasseien - rijweg, 22/11/10, grijs, vilbedding
- Uitgewassen beton
- Betonnen Grasstaten opgevuld met Gras -
- Betonnen Grasstegels met voeg 4cm opgevuld met gras - Parking, 25/25/10cm
- Rijweg in uitgewassen beton
- Asfalt - verkeer kruising
- Gras — Elastomeermaat van gebroken natuurstenen gebonden met polyurethaan, 10mm, waterdoorlatend, incl. afdichtvlieg van sova
- Hardsteen verharding naar bestaande toestand
- Boordsteen type IB
- Boordsteen type IDj
- Boordsteen type ID1
- Boordsteen type IE
- Overgangsboordsteen IB - IE (L=1m)
- Overgangsboordsteen IB - ID (L=1m)
- Overgangsboordsteen IE - ID (L=1m)
- Kantsteen type M1 (30x20cm)
- Anti-parkeerpaal — Fietsenrekpaal
- Heg — Boomkwapel
- Wortelweering — omega - beugel
- Straatvuik — Zitbank, type standaard bank met leuning
- Drainbuisleiding — Nieuw aan te planten boom
- Boom te rooien

De figuratie van de arcering is louter indicatief weergegeven op het plan

Vlaanderen
is wegen en verkeer

VLAAMSE OVERHEID
AGENTSCHAP WEGEN EN VERKEER
Wegen en Verkeer Antwerpen
AFW, Anne Boro
Lange Kievitstraat 111-113 box 41, 2018 Antwerpen
tel 03 224 68 11 - fax 03 224 68 07
e-mail: wegen.antwerpen@mow.vlaanderen.be

Studiebureau:	VESTIGING HASSELT	Projectnummer	Dossiernummer	Bestektnummer
anteagroup	Corda Campus – Gebouw 3 Kempische Steenweg 293/bus 3, 3500 Hasselt T 011 26 00 00 - F 011 26 00 01 info@anteagroup.com - www.anteagroup.be	5397	X32/R11/22	1M3D8E/12/
		Pdf: 1M3D8E0032050000.pdf		
		Cad: 189254 - Med VanDun.dwg		

Dossiergegevens extension: 05.2

Antwerpen,

ir. Niele VANMARCKE

Nagezien en goedgekeurd door de dir. investeringen, Antwerpen,

ir. Roel Smits

Nummer van het plan

1M3D8E	0	032050	00
projectnummer	profiel	volgnummer	fase	index

Datum opmaak:

Aangebrachte wijzigingen

Ind.	Aard	Datum

R11 - N173
STAD ANTWERPEN

KRUISPUNT: R11 FRANS VAN DUNLAAN ± N173 PRINS BOUDEWIJNLAAN

PLAN DER WERKEN
Grondplan ontworpen toestand

Afmetingen plan	Schaal	Kilometerpunten
1.89x0.89=1.68m²	1 / 250	van 8.100 tot 8.900