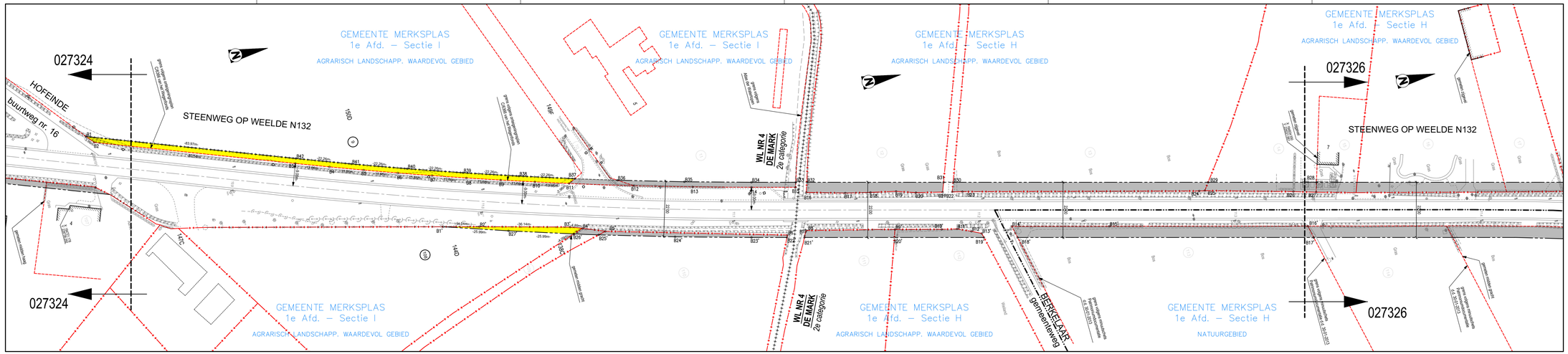

SITUATIEPLAN

SCHAAL : 1/20.000

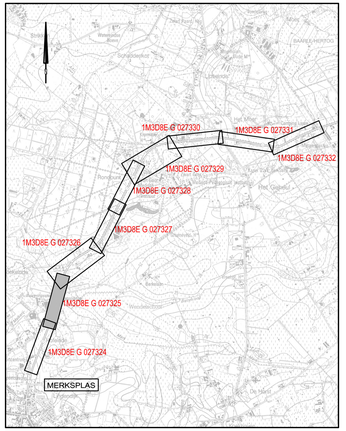

TABEL DER INNEMINGEN

Kadastraal perceel: rr der inn.	MERKSPLAS 1e afdeling: sectie	nr	wijken	naam en voornamen der eigenaars	adres	woonplaats	aard van het perceel	kadastrale oppervlakte: ha	a	ca	kadastraal inkomen	aan te kopen oppervlakte: ha	a	ca	akten van aankoop	opmerkingen
9	I	150D	De Laeren	Van Laer, Karel Alfons	[redacted]	[redacted]	bouwland	02	14	74			03	87		volgens meting
108	I	144D	De Laeren	bv buba / VR - BESTUUR (VE 95/100)	[redacted]	[redacted]	weiland		51	93				82		volgens meting
				cv / VÅRELJA (VE 5/100)	[redacted]	[redacted]										

BESCHRIJVING VAN DE (NIEUWE) GRENZEN

SEGMENT	FYSISCH KENMERK	GERAADPLEEGDE BRON
B7 t.e.m. B4' B26' t.e.m. B27' - B11' B4' - B26'	niet waarneembaar niet waarneembaar gemeten midden gracht	ruilverkaveling Merksplas nieuwe grens ruilverkaveling Merksplas

BESCHRIJVING VAN DE (NIEUWE) GRENZEN

SEGMENT	FYSISCH KENMERK	GERAADPLEEGDE BRON
B1 t.e.m. B11 B11 - B37' B37 t.e.m. B42 - B1	niet waarneembaar niet waarneembaar niet waarneembaar	ontteigeningsplan CIE368 van het Wegenfonds grens volgens overlappende materiële elementen op het terrein nieuwe grens

LIJST VAN DE COÖRDINATEN
Lambert '72 in meter

B1	184696.291	228751.538	B1'	184768.029	228679.470
B2	184699.388	228754.013	B2'	184771.720	228683.300
B3	184728.350	228829.168	B3'	184791.270	228928.160
B4	184733.211	228841.931	B4'	184793.020	228932.750
B5	184737.972	228854.732	B5'	184796.550	228941.220
B6	184742.633	228867.370	B6'	184806.860	229015.860
B7	184747.192	228880.444	B7'	184807.610	229018.060
B8	184751.650	228893.353	B8'	184807.080	229018.530
B9	184756.007	228906.297	B9'	184815.840	229052.730
B10	184760.262	228919.275	B10'	184820.660	229070.720
B11	184764.416	228932.296	B11'	184822.080	229076.660
B12	184768.468	228945.357	B12'	184824.360	229085.170
B13	184770.521	228979.388	B13'	184826.360	229085.870
B14	184784.769	229001.958	B14'	184826.742	229087.851
B15	184788.340	229018.910	B15'	184836.814	229135.300
B16	184792.400	229022.502	B16'	184857.324	229211.678
B17	184796.690	229037.390	B17'	184862.333	229232.790
B18	184799.050	229047.160	B18'	184831.648	229098.993
B19	184801.310	229057.090	B19'	184828.170	229086.092
B20	184803.860	229064.810	B20'	184818.889	229051.672
B21	184806.420	229074.920	B21'	184809.062	229017.084
B22	184807.330	229078.810	B22'	184807.765	229010.420
B23	184808.510	229082.560	B23'	184804.080	228995.291
B24	184832.331	229175.630	B24'	184795.910	228960.416
B25	184833.030	229177.941	B25'	184787.315	228927.445
B26	184842.590	229209.730	B26'	184784.299	228928.946
B27	184845.170	229218.411	B27'	184778.348	228904.099
B28	184841.376	229219.572			
B29	184830.150	229177.941			
B30	184803.724	229079.944			
B31	184802.742	229076.295			
B32	184798.866	229023.535			
B33	184787.438	229019.515			
B34	184782.838	229022.478			
B35	184773.891	228978.758			
B36	184767.157	228955.366			
B37	184763.161	228934.946			
B38	184756.365	228913.766			
B39	184748.298	228892.655			
B40	184741.962	228871.636			
B41	184734.356	228850.712			
B42	184726.484	228829.887			

DEZE PUNTEN WORDEN NIET OP HET TERREIN GEMATERIALISEERD

NOTA: 1. Behouden uitdrukkelijk ondersteunende aanduidingen zijn alle maten in meter uitgedrukt.
2. Het ontteigeningsplan is opgemaakt bij middel van C.A.D. de in de vermelde oppervlakten zijn eventueel op die manier bepaald.

VERKLARING ONTEIGENINGSPLAN

- GRENS VAN DE ONTEIGENING
- REEDS ONTEIGEND cfr. ONTEIGENINGSPLAN 1M3DBE G 027325 00
- TE ONTEIGENEN GRONDDEEL
- 30 — NUMMER VAN DE ONTEIGENING
- BESTEMMINGSGRENS VOLGENS HET GEWESTPLAN
- KADASTRALE SECTIEGRENS
- PERCEELSGRENZEN VOLGENS DE RUILVERKAVELING MERKSPLAS
- PERCEELSGRENZEN
- 371x — KADASTRALE PERCEELSNUMMER
- (NR) — COÖRDINAATPUNT

VERKLARING BESTAANDE TOESTAND

GEBOUWEN EN CONSTRUCTIES

- 153 — GEBOUW MET HUISNUMMER
- GEBOUWEN VOOR ANDER GEBRUIK (VB. LOODS, SCHUUR, ...)
- HUISDORPEL / GARAGEDORPEL

NATUURLIJKE ELEMENTEN

- BESTAANDE BEEK/GRACHT/WATERLOOP/STROOM
- HAAG
- KLEINE BOOM / STRUIK / LOOFBOOM / NAALDBOOM / FRUITBOOM
- BOMENRIJ VAN LOOFBOMEN
- BOMENRIJ VAN NAALDBOMEN
- BESCHOEING

ELEMENTEN EN UITRUSTING VAN WEGEN

- AFSLUITING ALGEMEEN
- AFSLUITING BETONPLATEN
- MUIR HOOG
- MUIR LAAG
- AFSLUITING LAAG MET GAASDRAAD
- AFSLUITING HOOG MET GAASDRAAD
- AFSLUITING + DRAAD
- AS VAN DE WEG
- RAND WEG
- RAND ONVERHARDE WEG
- SIGNALISATIE (PLAATSNAAM (ADMINISTRATIEF), VERKEER)
- PAALTJE (BEPERKING DOORGANG), PAAL VERLICHTING, DEKSEL BRANDKRAAN
- MERKPAAL (PRIVAAT TERREIN)
- STRAATKAP / MERKSTEEN WATERLEIDING / DIVERSE
- INSPECTIEPUT (ROND DEKSEL), STRAATKOLK / WATERSLIKKER

Opdrachtgever

gemeente MERKSPLAS
Gezien & goedgekeurd door

GEMEENTE MERKSPLAS
PROVINCIE ANTWERPEN

Markt 1
2291 Merksplas
Tel. +32 (0)14 63 94 00
Fax +32 (0)14 63 94 01

Voorlopig aangenomen door de gemeenteraad in zitting van: dd. [redacted]
de secretaris: D. Cloubhuyt
de burgemeester: F. Wilrycx

Definitief aangenomen door de gemeenteraad in zitting van: dd. [redacted]
de secretaris: D. Cloubhuyt
de burgemeester: F. Wilrycx

Het College en Schepenen bevestigt dat onderhavig plan ter gemeentelijke ter inzage van het publiek werd neergelegd gedurende het openbaar onderzoek van: tot
Namens het College van Burgemeester en Schepenen
de secretaris: D. Cloubhuyt
de burgemeester: F. Wilrycx

Project

GEWESTWEG N132
STEENWEG OP WEELDE

MODULE 13 : aanleg fietspaden

Studiebureau

ARCADIS Design & Consultancy for natural and built assets

Maatschappelijke zetel:
ARCADIS Belgium NV
Koningsstraat 80
1000 Brussel
Afgevaardigd bestuurder
Kristof Pepermansteede

Cijfermatige vestiging:
ARCADIS Belgium NV
Prof. F. Bordewijnweg 22
2600 Antwerpen-Berchem
Tel. +32 (0)3 825 75 00
Fax +32 (0)3 825 75 01

info@arcadisbelgium.be - www.arcadis.com

Index	Datum	Omschrijving	Getek.	Ontw.

Projecteerramtw: TVDE
Schaal
Formaat
Projectnummer: **04-006474**
Volgnummer

Afdrukdatum: 26-10-2021 14:02
Bestandslocatie: \\arcadis-ei.local\nv\BENHF\LEG27\proj01_R&R_HA\TBED\1004474\ Werkruimte N132\ERM2 Verse D2\ Gemeente\plan\FR_ino_D2 - kopie.dwg

VLAAMSE OVERHEID
AGENTSCHAP WEGEN EN VERKEER
Wegen en Verkeer Antwerpen
VAC Anna Bijns
Lange Kievitstraat 111-113 bus 41, 2018 Antwerpen
Tel. 03 224 68 11 - Fax. 03 224 68 99
e-mail: wegen.antwerpen@mow.vlaanderen.be

Vlaanderen is wegen en verkeer

Opgemaakt door: ARCADIS Design & Consultancy for natural and built assets — Anna Jonas (LAAN 191B30) Coördinerende vestiging: ARCADIS Belgium NV, Prof. F. Bordewijnweg 22, 2600 Berchem, Tel. 32 (0)3 825 75 00, Fax 32 (0)3 825 75 01

STUDIEBUREAU
Coördinerende vestiging:
ARCADIS Belgium NV
Prof. F. Bordewijnweg 22
2600 Antwerpen-Berchem
Tel. 32 (0)3 825 75 00
Fax 32 (0)3 825 75 01

Projectnummer	Dossiernummer	Besteknummer
-	X10/N132/13	-

plotbestand	1M3DBEG027325 02.pdf
Cad-bestand	1M3DBEG027325 02.zip

Nagezien door de verantwoordelijke ingenieur,
Goedgekeurd door Simon Tullen (Signature)
Goedgekeurd op 2021-11-12 09:58:13 +01:0
Reden:Ik keur dit document goed
Simon Tullen

Dossiergegevens
2/9 — Projectnr. : 04/006474

Voorgesteld door de dir. investeringen,
Goedgekeurd door Lydia PEETERS (Signature)
Goedgekeurd op 2021-11-12 10:03:51 +01:0
Reden:Ik keur dit document goed
Lydia PEETERS

Nummer van het plan

1M3DBE	G	027325	02
entiteitscode	prefix	volgnummer	fase index

Datum opmaak: 05-10-2016

Gezien om gevoegd te worden bij het voorlopig Onteigeningsbesluit van:
Vlaams minister van Mobiliteit en Openbare Werken,
Lydia PEETERS

Gezien om gevoegd te worden bij het definitief Onteigeningsbesluit van:
Vlaams minister van Mobiliteit en Openbare Werken,
Lydia PEETERS

Aangebrachte wijzigingen

Ind.	Aard	Datum
02	Opmaak onteigeningsplan	27-07-'21

GEWESTWEG N132
MERKSPLAS

STEENWEG OP WEELDE

ONTEIGENINGSPLAN

onteigeningen 9 en 108

Afmetingen plan	Schaal	Kilometerpunten	Referentienummer AAPD
1,47 x 0,59 = 0,87m²	1 / 500	van 10.840 tot 11.340	13023-10602