Coördinatenlijst Lambert 1972

Perceel	NR		X	Y	Tussenafstand	Grenstype	Beschrijving
Inn. 1	1	HA	157645.60	231648.29	14.80	ngod	innemingsgrens
316N2	2	AF	157631.05	231645.55	3.00	pg - ngod	opmetingsplan landmeter Winkeler dd. 18/03/2009, op afsluiting
	3	AF	157631.61	231642.61	14.80	god	opmetingsplan landmeter Winkeler dd. 29/05/2009, niet gematerialiseerd
	4	NG	157646.15	231645.34	3.00	pg	opmetingsplan landmeter Winkeler dd. 18/03/2009, deels op haag
	1	HA	157645.60	231648.29			
Inn. 2	5	NG	157659.71	231647.89	3.00	pg	opmetingsplan landmeter Winkeler dd. 29/05/2009, niet gematerialiseerd
316P2	6	NG	157659.16	231650.84	13.80	ngod	innemingsgrens
	1	HA	157645.60	231648.29	3.00	pg	opmetingsplan landmeter Winkeler dd. 18/03/2009, deels op haag
	4	NG	157646.15	231645.34	13.80	god	opmetingsplan landmeter Winkeler dd. 29/05/2009, niet gematerialiseerd
	5	NG	157659.71	231647.89			
Inn. 3	7	NG	157673.02	231653.45	14.10	ngod	innemingsgrens
316C2	6	NG	157659.16	231650.84	3.00	pg	opmetingsplan landmeter Winkeler dd. 29/05/2009, niet gematerialiseerd
	5	NG	157659.71	231647.89	14.10	god	opmetingsplan landmeter Winkeler dd. 29/05/2009, niet gematerialiseerd
	8	NG	157673.57	231650.50	3.00	pg	kadastrale schets 207 nr. 64 van 1954, niet gematerialiseerd
	7	NG	157673.02	231653.45			
Inn. 4	9	NG	157688.25	231656.31	15.50	ngod	innemingsgrens
316G2	7	NG	157673.02	231653.45	3.00	pg	kadastrale schets 207 nr. 64 van 1954, niet gematerialiseerd
	8	NG	157673.57	231650.50	15.50	god	opmetingsplan landmeter Spitaels dd. 25/02/2003, niet gematerialiseerd
	10	NG	157688.80	231653.37	3.00	pg	opmetingsplan landmeter Spitaels dd. 25/02/2003, niet gematerialiseerd
	9	NG	157688.25	231656.31			
Inn. 5	11	NG	157708.46	231657.06	3.00	pg	opmetingsplan landmeter Spitaels dd. 25/02/2003, deels op afsluiting
316L2	12	AF	157707.90	231660.01	20.00	ngod	innemingsgrens
	9	NG	157688.25	231656.31	3.00	pg	opmetingsplan landmeter Spitaels dd. 25/02/2003, niet gematerialiseerd
	10	NG	157688.80	231653.37	20.00	god	opmetingsplan landmeter Spitaels dd. 25/02/2003, niet gematerialiseerd
	11	NG	157708.46	231657.06			
Inn. 6	13	NG	157738.69	231662.75	3.13	pg	verkavelingsplan landmeter en datum onbekend - gevoegd bij verkavelingsvergunning 056/388 dd 04/08/1997, deels op afsluiting
316M2	14	AF	157737.24	231665.53	29.85	ngod	innemingsgrens
	12	AF	157707.90	231660.01	3.00	pg	opmetingsplan landmeter Spitaels dd. 25/02/2003, deels op afsluiting
	11	NG	157708.46	231657.06	30.76	god	opmetingsplan landmeter Spitaels dd. 25/02/2003, niet gematerialiseerd
	13	NG	157738.69	231662.75			
Inn. 7	15	NG	157756.52	231666.10	3.00	pg	verkavelingsplan landmeter en datum onbekend - gevoegd bij verkavelingsvergunning 056/388 dd 04/08/1997, deels op afsluiting
314L	16	AF	157755.97	231669.05	19.05	ngod	innemingsgrens
	14	AF	157737.24	231665.53	3.13	pg	verkavelingsplan landmeter en datum onbekend - gevoegd bij verkavelingsvergunning 056/388 dd 04/08/1997, deels op afsluiting
	13	NG	157738.69	231662.75	18.15	god	verkavelingsplan landmeter en datum onbekend - gevoegd bij verkavelingsvergunning 056/388 dd 04/08/1997, niet gematerialiseerd
	15	NG	157756.52	231666.10			
Inn. 8	15	NG	157756.52	231666.10	3.00	pg	verkavelingsplan landmeter en datum onbekend - gevoegd bij verkavelingsvergunning 056/388 dd 04/08/1997, deels op afsluiting
314M	16	AF	157755.97	231669.05	20.00	ngod	innemingsgrens
	17	AF	157775.62	231672.75	3.00	pg	verkavelingsplan landmeter en datum onbekend - gevoegd bij verkavelingsvergunning 056/388 dd 04/08/1997, deels op afsluiting
	18	NG	157776.18	231669.80	20.00	god	verkavelingsplan landmeter en datum onbekend - gevoegd bij verkavelingsvergunning 056/388 dd 04/08/1997, niet gematerialiseerd
	15	NG	157756.52	231666.10			
Inn. 9	18	NG	157776.18	231669.80	3.00	pg	verkavelingsplan landmeter en datum onbekend - gevoegd bij verkavelingsvergunning 056/388 dd 04/08/1997, deels op afsluiting
314N	17	AF	157775.62	231672.75	20.00	ngod	innemingsgrens
	19	NG	157795.28	231676.45	3.00	pg	verkavelingsplan landmeter en datum onbekend - gevoegd bij verkavelingsvergunning 056/388 en 056/389 dd 04/08/1997, niet gematerialiseerd
	20	NG	157795.83	231673.50	20.00	god	verkavelingsplan landmeter en datum onbekend - gevoegd bij verkavelingsvergunning 056/388 dd 04/08/1997, niet gematerialiseerd
	18	NG	157776.18	231669.80			
Inn. 10	21	NG	157812.54	231676.64	3.00	pg	verkavelingsplan landmeter en datum onbekend - gevoegd bij verkavelingsvergunning 056/389 dd 04/08/1997, deels op afsluiting
329D	22	AF	157811.99	231679.59	17.00	ngod	innemingsgrens
	19	NG	157795.28	231676.45	3.00	pg	verkavelingsplan landmeter en datum onbekend - gevoegd bij verkavelingsvergunning 056/388 en 056/389 dd 04/08/1997, niet gematerialiseerd
	20	NG	157795.83	231673.50	17.00	god	verkavelingsplan landmeter en datum onbekend - gevoegd bij verkavelingsvergunning 056/389 dd 04/08/1997, niet gematerialiseerd
	21	NG	157812.54	231676.64			
Inn. 11	23	NG	157835.29	231680.92	3.09	pg	verkavelingsplan landmeter en datum onbekend - gevoegd bij verkavelingsvergunning 056/389 dd 04/08/1997, niet gematerialiseerd
329C	24	NG	157834.02	231683.73	22.42	ngod	innemingsgrens
	22	AF	157811.99	231679.59	3.00	pg	verkavelingsplan landmeter en datum onbekend - gevoegd bij verkavelingsvergunning 056/389 dd 04/08/1997, deels op afsluiting
	21	NG	157812.54	231676.64	23.15	god	verkavelingsplan landmeter en datum onbekend - gevoegd bij verkavelingsvergunning 056/389 dd 04/08/1997, niet gematerialiseerd
	23	NG	157835.29	231680.92			
Inn. 12	25	BD	157858.53	231685.29	3.00	pg	aanvraag stedenbouwkundig attest nr. 2 056/63/261 (1) dd. 15/02/2005 - plan landmeter en datum onbekend, op boord treinbiels
342W2	26	BD	157857.98	231688.24	24.38	ngod	innemingsgrens
	24	NG	157834.02	231683.73	3.09	pg	verkavelingsplan landmeter en datum onbekend - gevoegd bij verkavelingsvergunning 056/389 dd 04/08/1997, niet gematerialiseerd
	23	NG	157835.29	231680.92	23.65	god	aanvraag stedenbouwkundig attest nr. 2 056/63/261 (1) dd. 15/02/2005 - plan landmeter en datum onbekend, niet gematerialiseerd
	25	NG	157858.53	231685.29			
Inn. 13	27	HA	157864.94	231689.55	7.09	ngod	innemingsgrens
342A2	26	BD	157857.98	231688.24	3.00	pg	aanvraag stedenbouwkundig attest nr. 2 056/63/261 (1) dd. 15/02/2005 - plan landmeter en datum onbekend, op boord treinbiels
	25	BD	157858.53	231685.29	7.09	god	aanvraag stedenbouwkundig attest nr. 2 056/63/261 (1) dd. 15/02/2005 - plan landmeter en datum onbekend, niet gematerialiseerd
	28	BD	157865.50	231686.60	3.00	pg	aanvraag stedenbouwkundig attest nr. 2 056/63/261 (1) dd. 15/02/2005 - plan landmeter en datum onbekend, op boord treinbiels
	27	HA	157864.94	231689.55			
Inn. 14	29	NG	157879.25	231689.19	3.00	pg	aanvraag stedenbouwkundig attest nr. 2 056/63/261 (1) dd. 15/02/2005 - plan landmeter en datum onbekend, deels op haag
342V	30	HA	157878.70	231692.14	14.00	ngod	innemingsgrens
	27	HA	157864.94	231689.55	3.00	pg	aanvraag stedenbouwkundig attest nr. 2 056/63/261 (1) dd. 15/02/2005 - plan landmeter en datum onbekend, op boord treinbiels
	28	BD	157865.50	231686.60	14.00	god	aanvraag stedenbouwkundig attest nr. 2 056/63/261 (1) dd. 15/02/2005 - plan landmeter en datum onbekend, niet gematerialiseerd
	29	NG	157879.25	231689.19			
Inn. 15	31	NG	157893.01	231691.78	3.00	pg	aanvraag stedenbouwkundig attest nr. 2 056/63/261 (1) dd. 15/02/2005 - plan landmeter en datum onbekend, deels op haag
342V2	32	HA	157892.46	231694.73	14.00	ngod	innemingsgrens
	30	HA	157878.70	231692.14	3.00	pg	aanvraag stedenbouwkundig attest nr. 2 056/63/261 (1) dd. 15/02/2005 - plan landmeter en datum onbekend, deels op haag
	29	NG	157879.25	231689.19	14.00	god	aanvraag stedenbouwkundig attest nr. 2 056/63/261 (1) dd. 15/02/2005 - plan landmeter en datum onbekend, niet gematerialiseerd
	31	NG	157893.01	231691.78			
Inn. 67	144	NG	157899.89	231693.07	3.00	pg	aanvraag stedenbouwkundig attest nr. 10/056/656 (1) dd. 14/12/1956 - plan landmeter en datum onbekend, niet gematerialiseerd
342T	145	NG	157899.34	231696.02	7.00	ngod	innemingsgrens
	32	HA	157892.46	231694.73	3.00	pg	aanvraag stedenbouwkundig attest nr. 2 056/63/261 (1) dd. 15/02/2005 - plan landmeter en datum onbekend, deels op haag
	31	NG	157893.01	231691.78	7.00	god	plan landmeter Matheusen dd. 14/12/2017, niet gematerialiseerd
	144	NG	157899.89	231693.07			
Inn. 68	147	NG	157906.77	231694.37	3.00	pg - ngod	plan landmeter Matheusen dd. 14/12/2017, niet gematerialiseerd
342S	146	NG	157906.22	231697.31	7.00	ngod	innemingsgrens
	145	NG	157899.34	231696.02	3.00	pg	aanvraag stedenbouwkundig attest nr. 10/056/656 (1) dd. 14/12/1956 - plan landmeter en datum onbekend, niet gematerialiseerd
	144	NG	157899.89	231693.07	7.00	god	plan landmeter Matheusen dd. 14/12/2017, niet gematerialiseerd
	147	NG	157906.77	231694.37			

NG = niet gematerialiseerd
HA = haag
AF = afsluiting
BS = bestaande grenssteen
BD = boord

pg = perceelsgrens
god = grens openbaar domein
ngod = nieuwe grens openbaar domein
wl = waterloop

Referentiepunten

501	GV	157621.14	231640.62
502	NG	157929.74	231698.67

GV = gevel
NG = niet gematerialiseerd

Coördinatenlijst Lambert 1972

Perceel	NR		X	Y	Tussenafstand	Grenstype	Beschrijving
Inn. 47	102	BS	158029.99	231704.31	17.00	god	opmetingsplan landmeter Petre dd. 25/06/1985, niet gematerialiseerd
340W	104	NG	158013.28	231701.17	3.00	pg	opmetingsplan landmeter Winkeler dd. 29/08/2005, niet gematerialiseerd
	105	NG	158013.84	231698.22	17.00	ngod	innemingsgrens
	103	HA	158030.55	231701.37	3.00	pg	opmetingsplan landmeter Petre dd. 25/06/1985, op haag
	102	BS	158029.99	231704.31			
Inn. 48	105	NG	158013.84	231698.22	3.00	pg	opmetingsplan landmeter Winkeler dd. 29/08/2005, niet gematerialiseerd
340V	104	NG	158013.28	231701.17	22.98	god	opmetingsplan landmeter Winkeler dd. 29/08/2005, niet gematerialiseerd
	106	NG	157990.70	231696.92	3.00	pg	deels op afsluiting
	107	AF	157991.25	231693.97	22.98	ngod	innemingsgrens
	105	NG	158013.84	231698.22			
Inn. 49	106	NG	157990.70	231696.92	20.00	god	grens openbaar domein 6,5m uit de as, deels op houten boord
340S	108	NG	157971.04	231693.23	3.00	pg	kadastrale schets 207 nr. 86 van 1957, niet gematerialiseerd
	109	NG	157971.59	231690.28	20.00	ngod	innemingsgrens
	107	AF	157991.25	231693.97	3.00	pg	deels op afsluiting
	106	NG	157990.70	231696.92			
Inn. 50	109	NG	157971.59	231690.28	3.00	pg	kadastrale schets 207 nr. 86 van 1957, niet gematerialiseerd
343V	108	NG	157971.04	231693.23	50.28	god	kadastrale schets 207 nr. 86 van 1957, deels op haag
	110	HA	157921.63	231683.93	3.00	pg	opmetingsplan landmeter Krinkels dd. 25/09/1956, op haag
	111	HA	157922.19	231680.98	50.28	ngod	innemingsgrens
	109	NG	157971.59	231690.28			
Inn. 51	110	HA	157921.63	231683.93	15.00	god	opmetingsplan landmeter Krinkels dd. 25/09/1956, deels op haag
343M	112	HA	157906.89	231681.16	3.00	pg	opmetingsplan landmeter Krinkels dd. 01/09/1955 + 25/09/1956, op haag
	113	HA	157907.44	231678.21	15.00	ngod	innemingsgrens
	111	HA	157922.19	231680.98	3.00	pg	opmetingsplan landmeter Krinkels dd. 25/09/1956, op haag
	110	HA	157921.63	231683.93			
Inn. 52	112	HA	157906.89	231681.16	15.00	god	opmetingsplan landmeter Krinkels dd. 01/09/1955 + 25/09/1956, deels op haag
343W	114	HA	157892.15	231678.39	3.00	pg	opmetingsplan landmeter Krinkels dd. 01/09/1955, op haag
	115	HA	157892.70	231675.44	15.00	ngod	innemingsgrens
	113	HA	157907.44	231678.21	3.00	pg	opmetingsplan landmeter Krinkels dd. 01/09/1955 + 25/09/1956, op haag
	112	HA	157906.89	231681.16			
Inn. 53	115	HA	157892.70	231675.44	3.00	pg	opmetingsplan landmeter Krinkels dd. 01/09/1955, op haag
342S2	114	HA	157892.15	231678.39	10.67	god	opmetingsplan landmeter Krinkels dd. 01/09/1955, deels op haag
	116	HA	157881.66	231676.41	3.00	pg	verlengde gevel, niet gematerialiseerd
	117	NG	157882.21	231673.46	10.67	ngod	innemingsgrens
	115	HA	157892.70	231675.44			
Inn. 54	116	HA	157881.66	231676.41	10.59	god	grens openbaar domein 6,5m uit de as, deels op haag
342T2	118	NG	157871.25	231674.46	3.00	pg	opmetingsplan landmeter Winkeler dd. 03/02/2012, niet gematerialiseerd
	119	NG	157871.80	231671.51	10.60	ngod	innemingsgrens
	117	NG	157882.21	231673.46	3.00	pg	verlengde gevel, niet gematerialiseerd
	116	NG	157881.66	231676.41			
Inn. 55	118	NG	157871.25	231674.46	7.00	god	opmetingsplan landmeter Winkeler dd. 03/02/2012, niet gematerialiseerd
342H	120	NG	157864.37	231673.16	3.00	pg	opmetingsplan landmeter Winkeler dd. 03/02/2012, niet gematerialiseerd
	121	NG	157864.92	231670.21	7.00	ngod	innemingsgrens
	119	NG	157871.80	231671.51	3.00	pg	opmetingsplan landmeter Winkeler dd. 03/02/2012, niet gematerialiseerd
	118	NG	157871.25	231674.46			
Inn. 56	121	NG	157864.92	231670.21	3.00	pg	opmetingsplan landmeter Winkeler dd. 03/02/2012, niet gematerialiseerd
342A3	120	NG	157864.37	231673.16	18.00	god	opmetingsplan landmeter Winkeler dd. 03/02/2012, deels op haag
	122	HA	157846.68	231669.83	3.00	pg	verdelingsplan landmeter Winkeler dd. 18/01/2018, niet gematerialiseerd
	123	NG	157847.23	231666.88	18.00	ngod	innemingsgrens
	121	NG	157864.92	231670.21			
Inn. 57	123	NG	157847.23	231666.88	3.00	pg	verdelingsplan landmeter Winkeler dd. 18/01/2018, niet gematerialiseerd
342B3	122	HA	157846.68	231669.83	7.95	god	opmetingsplan landmeter Winkeler dd. 03/02/2012, op haag
	124	HA	157838.87	231668.36	3.00	pg	opmetingsplan landmeter Krinkels dd. 05/09/1988, op haag
	125	HA	157839.43	231665.42	7.94	ngod	innemingsgrens
	123	NG	157847.23	231666.88			
Inn. 58	124	NG	157838.87	231668.36	22.59	god	opmetingsplan landmeter Krinkels dd. 05/09/1988, deels op afsluitng
342P2	126	AF	157816.66	231664.19	3.00	pg	opmetingsplan landmeter Krinkels dd. 05/09/1988, op afsluiting
	127	AF	157817.22	231661.24	22.60	ngod	innemingsgrens
	125	HA	157839.43	231665.42	3.00	pg	opmetingsplan landmeter Krinkels dd. 05/09/1988, op haag
	124	HA	157838.87	231668.36			
Inn. 59	126	NG	157816.66	231664.19	15.44	god	opmetingsplan landmeter Krinkels dd. 05/09/1988, niet gematerialiseerd
342F2	128	HA	157801.49	231661.33	3.00	pg	opmetingsplan landmeter Winkeler dd. 12/06/2012, op haag
	129	HA	157802.04	231658.39	15.44	ngod	innemingsgrens
	127	AF	157817.22	231661.24	3.00	pg	opmetingsplan landmeter Krinkels dd. 05/09/1988, op haag
	126	AF	157816.66	231664.19			
Inn. 60	128	HA	157801.49	231661.33	16.02	god	opmetingsplan landmeter Winkeler dd. 12/06/2012, deels op muur
313Y	130	NG	157785.74	231658.37	3.00	pg	opmetingsplan landmeter Winkeler dd. 04/05/2014, niet gematerialiseerd
	131	NG	157786.30	231655.42	16.02	ngod	innemingsgrens
	129	HA	157802.04	231658.39	3.00	pg	opmetingsplan landmeter Winkeler dd. 12/06/2012, op haag
	128	HA	157801.49	231661.33			
Inn. 61	132	NG	157773.64	231653.04	3.00	pg	opmetingsplan landmeter Winkeler dd. 04/05/2014, niet gematerialiseerd
313X	133	NG	157773.09	231655.99	12.88	god	opmetingsplan landmeter Winkeler dd. 04/05/2014, niet gematerialiseerd
	130	NG	157785.74	231658.37	3.00	pg	opmetingsplan landmeter Winkeler dd. 04/05/2014, niet gematerialiseerd
	131	NG	157786.30	231655.42	12.88	ngod	innemingsgrens
	132	NG	157773.64	231653.04			
Inn. 62	134	AF	157752.94	231649.15	3.00	pg	verkavelingsplan landmeter Stokmans dd. 29/03/1989, deels op afsluiting
315G	135	NG	157752.38	231652.10	21.07	god	verkavelingsplan landmeter Stokmans dd. 29/03/1989, niet gematerialiseerd
	133	NG	157773.09	231655.99	3.00	pg	opmetingsplan landmeter Winkeler dd. 04/05/2014, niet gematerialiseerd
	132	NG	157773.64	231653.04	21.07	ngod	innemingsgrens
	134	AF	157752.94	231649.15			
Inn. 63	134	AF	157752.94	231649.15	3.00	pg	verkavelingsplan landmeter Stokmans dd. 29/03/1989, niet gematerialiseerd
315H	135	NG	157752.38	231652.10	21.00	god	verkavelingsplan landmeter Stokmans dd. 29/03/1989, niet gematerialiseerd
	136	NG	157731.74	231648.21	3.00	pg	verkavelingsplan landmeter Stokmans dd. 29/03/1989, niet gematerialiseerd
	137	NG	157732.30	231645.27	21.00	ngod	innemingsgrens
	134	AF	157752.94	231649.15			
Inn. 64	137	NG	157732.30	231645.27	3.00	pg	verkavelingsplan landmeter Stokmans dd. 29/03/1989, niet gematerialiseerd
310D	136	NG	157731.74	231648.21	21.00	god	verkavelingsplan landmeter Stokmans dd. 29/03/1989, niet gematerialiseerd
	138	NG	157711.11	231644.33	3.00	pg	verkavelingsplan landmeter Stokmans dd. 29/03/1989, deels op afsluiting
	139	AF	157711.66	231641.38	21.00	ngod	innemingsgrens
	137	NG	157732.30	231645.27			
Inn. 65	139	AF	157711.66	231641.38	3.00	pg	verkavelingsplan landmeter Stokmans dd. 29/03/1989, deels op afsluiting
310E	138	NG	157711.11	231644.33	21.00	god	verkavelingsplan landmeter Stokmans dd. 29/03/1989, deels op haag
	140	NG	157690.47	231640.45	3.00	pg	verkavelingsplan landmeter Stokmans dd. 29/03/1989, deels op haag
	141	HA	157691.02	231637.50	21.00	ngod	innemingsgrens
	139	AF	157711.66	231641.38			
Inn. 66	141	HA	157691.02	231637.50	3.00	pg	verkavelingsplan landmeter Stokmans dd. 29/03/1989, deels op haag
311B	140	NG	157690.47	231640.45	95.00	god	verkavelingsplan landmeter Stokmans dd. 29/03/1989, niet gematerialiseerd
	142	NG	157597.10	231622.89	3.00	god	verkavelingsplan landmeter Stokmans dd. 29/03/1989, niet gematerialiseerd
	143	NG	157597.66	231619.94	95.00	ngod	innemingsgrens
	141	HA	157691.02	231637.50			

NG = niet gematerialiseerd
HA = haag
AF = afsluiting
BS = bestaande grenssteen

pg = perceelsgrens
god = grens openbaar domein
ngod = nieuwe grens openbaar domein
wl = waterloop

INNEMINGSTABEL

Nr inneming	Kadastrale gegevens				Capakey Precad	Eigenaar				
	Gemeente	Afdeling	Sectie	Nummer		naam	straat	postcode	gemeente	naam
1	KALMTHOUT	1	G	316N2	[redacted]	[redacted]	[redacted]	[redacted]	[redacted]	[redacted]
2	KALMTHOUT	1	G	316P2	[redacted]	[redacted]	[redacted]	[redacted]	[redacted]	[redacted]
3	KALMTHOUT	1	G	316C2	[redacted]	[redacted]	[redacted]	[redacted]	[redacted]	[redacted]
4	KALMTHOUT	1	G	316G2	[redacted]	[redacted]	[redacted]	[redacted]	[redacted]	[redacted]
5	KALMTHOUT	1	G	316L2	[redacted]	[redacted]	[redacted]	[redacted]	[redacted]	[redacted]
6	KALMTHOUT	1	G	316M2	[redacted]	[redacted]	[redacted]	[redacted]	[redacted]	[redacted]
7	KALMTHOUT	1	G	314L	[redacted]	[redacted]	[redacted]	[redacted]	[redacted]	[redacted]
8	KALMTHOUT	1	G	314M	[redacted]	[redacted]	[redacted]	[redacted]	[redacted]	[redacted]
9	KALMTHOUT	1	G	314N	[redacted]	[redacted]	[redacted]	[redacted]	[redacted]	[redacted]
10	KALMTHOUT	1	G	329D	[redacted]	[redacted]	[redacted]	[redacted]	[redacted]	[redacted]
11	KALMTHOUT	1	G	329C	[redacted]	[redacted]	[redacted]	[redacted]	[redacted]	[redacted]
12	KALMTHOUT	1	G	342W2	[redacted]	[redacted]	[redacted]	[redacted]	[redacted]	[redacted]
13	KALMTHOUT	1	G	342A2	[redacted]	[redacted]	[redacted]	[redacted]	[redacted]	[redacted]
14	KALMTHOUT	1	G	342V	[redacted]	[redacted]	[redacted]	[redacted]	[redacted]	[redacted]
15	KALMTHOUT	1	G	342V2	[redacted]	[redacted]	[redacted]	[redacted]	[redacted]	[redacted]
47	KALMTHOUT	1	G	340W	[redacted]	[redacted]	[redacted]	[redacted]	[redacted]	[redacted]
48	KALMTHOUT	1	G	340V	[redacted]	[redacted]	[redacted]	[redacted]	[redacted]	[redacted]
49	KALMTHOUT	1	G	340S	[redacted]	[redacted]	[redacted]	[redacted]	[redacted]	[redacted]
50	KALMTHOUT	1	G	343V	[redacted]	[redacted]	[redacted]	[redacted]	[redacted]	[redacted]
51	KALMTHOUT	1	G	343M	[redacted]	[redacted]	[redacted]	[redacted]	[redacted]	[redacted]
52	KALMTHOUT	1	G	343W	[redacted]	[redacted]	[redacted]	[redacted]	[redacted]	[redacted]
53	KALMTHOUT	1	G	342S2	[redacted]	[redacted]	[redacted]	[redacted]	[redacted]	[redacted]
54	KALMTHOUT	1	G	342T2	[redacted]	[redacted]	[redacted]	[redacted]	[redacted]	[redacted]
55	KALMTHOUT	1	G	342H	[redacted]	[redacted]	[redacted]	[redacted]	[redacted]	[redacted]
56	KALMTHOUT	1	G	342A3	[redacted]	[redacted]	[redacted]	[redacted]	[redacted]	[redacted]
57	KALMTHOUT	1	G	342B3	[redacted]	[redacted]	[redacted]	[redacted]	[redacted]	[redacted]
58	KALMTHOUT	1	G	342P2	[redacted]	[redacted]	[redacted]	[redacted]	[redacted]	[redacted]
59	KALMTHOUT	1	G	342F2	[redacted]	[redacted]	[redacted]	[redacted]	[redacted]	[redacted]
60	KALMTHOUT	1	G	313Y	[redacted]	[redacted]	[redacted]	[redacted]	[redacted]	[redacted]
61	KALMTHOUT	1	G	313X	[redacted]	[redacted]	[redacted]	[redacted]	[redacted]	[redacted]
62	KALMTHOUT	1	G	315G	[redacted]	[redacted]	[redacted]	[redacted]	[redacted]	[redacted]
63	KALMTHOUT	1	G	315H	[redacted]	[redacted]	[redacted]	[redacted]	[redacted]	[redacted]
64	KALMTHOUT	1	G	310D	[redacted]	[redacted]	[redacted]	[redacted]	[redacted]	[redacted]
65	KALMTHOUT	1	G	310E	[redacted]	[redacted]	[redacted]	[redacted]	[redacted]	[redacted]
66	KALMTHOUT	1	G	311B	[redacted]	[redacted]	[redacted]	[redacted]	[redacted]	[redacted]
67	KALMTHOUT	1	G	342T	[redacted]	[redacted]	[redacted]	[redacted]	[redacted]	[redacted]
68	KALMTHOUT	1	G	342S	[redacted]	[redacted]	[redacted]	[redacted]	[redacted]	[redacted]

LEGENDE

Grens Ruilverkaveling	— — —
Grens gewestplan	— · · —
Perceelsgrens	- - - - - - - -
Grens openbaar domein	— — —
Grens buurtweg	-·-·-·-·-
Innemingsgrens	◆◆◆◆◆◆◆◆
Grens afdeling/sectie	++++++++
Kadastrale nummer	160S
Kadastrale afdeling/sectie	KALMTHOUT, 1e afdeling, sectie G
Te onteigenen oppervlakte	🟨
Volgnummer	⑩
Coördinaatpunt	+ 32

Houder zakelijk recht				Aard perceel	Totale oppervlakte (m²)	Oppervlakte inneming (m²)	Onteigeningsinstantie
	straat	postcode	gemeente				
[redacted]	[redacted]	[redacted]	[redacted]	huis	422	44	Agentschap Wegen en Verkeer
[redacted]	[redacted]	[redacted]	[redacted]	huis	456	41	Agentschap Wegen en Verkeer
[redacted]	[redacted]	[redacted]	[redacted]	huis	527	42	Agentschap Wegen en Verkeer
[redacted]	[redacted]	[redacted]	[redacted]	huis	650	47	Agentschap Wegen en Verkeer
[redacted]	[redacted]	[redacted]	[redacted]	huis	981	60	Agentschap Wegen en Verkeer
[redacted]	[redacted]	[redacted]	[redacted]	huis	2817	91	Agentschap Wegen en Verkeer
[redacted]	[redacted]	[redacted]	[redacted]	huis	1315	56	Agentschap Wegen en Verkeer
[redacted]	[redacted]	[redacted]	[redacted]	huis	1000	60	Agentschap Wegen en Verkeer
[redacted]	[redacted]	[redacted]	[redacted]	bouwgrond	1000	60	Agentschap Wegen en Verkeer
[redacted]	[redacted]	[redacted]	[redacted]	grond	850	51	Agentschap Wegen en Verkeer
[redacted]	[redacted]	[redacted]	[redacted]	grond	872	68	Agentschap Wegen en Verkeer
[redacted]	[redacted]	[redacted]	[redacted]	huis	1470	72	Agentschap Wegen en Verkeer
[redacted]	[redacted]	[redacted]	[redacted]	huis	348	21	Agentschap Wegen en Verkeer
[redacted]	[redacted]	[redacted]	[redacted]	huis	701	42	Agentschap Wegen en Verkeer
[redacted]	[redacted]	[redacted]	[redacted]	huis	2480	42	Agentschap Wegen en Verkeer
[redacted]	[redacted]	[redacted]	[redacted]	bouwland	1365	51	Agentschap Wegen en Verkeer
[redacted]	[redacted]	[redacted]	[redacted]	huis	2015	69	Agentschap Wegen en Verkeer
[redacted]	[redacted]	[redacted]	[redacted]	huis	1870	60	Agentschap Wegen en Verkeer
[redacted]	[redacted]	[redacted]	[redacted]	huis	4161	151	Agentschap Wegen en Verkeer
[redacted]	[redacted]	[redacted]	[redacted]	huis	750	45	Agentschap Wegen en Verkeer
[redacted]	[redacted]	[redacted]	[redacted]	huis	1180	45	Agentschap Wegen en Verkeer
[redacted]	[redacted]	[redacted]	[redacted]	werkplaats	525	32	Agentschap Wegen en Verkeer
[redacted]	[redacted]	[redacted]	[redacted]	huis	990	32	Agentschap Wegen en Verkeer
[redacted]	[redacted]	[redacted]	[redacted]	bouwland	475	21	Agentschap Wegen en Verkeer
[redacted]	[redacted]	[redacted]	[redacted]	bouwgrond	1142	54	Agentschap Wegen en Verkeer
[redacted]	[redacted]	[redacted]	[redacted]	bouwgrond	482	24	Agentschap Wegen en Verkeer
[redacted]	[redacted]	[redacted]	[redacted]	huis	1191	68	Agentschap Wegen en Verkeer
[redacted]	[redacted]	[redacted]	[redacted]	bouwland	705	46	Agentschap Wegen en Verkeer
[redacted]	[redacted]	[redacted]	[redacted]	huis	625	48	Agentschap Wegen en Verkeer
[redacted]	[redacted]	[redacted]	[redacted]	huis	445	39	Agentschap Wegen en Verkeer
[redacted]	[redacted]	[redacted]	[redacted]	bouwgrond	830	63	Agentschap Wegen en Verkeer
[redacted]	[redacted]	[redacted]	[redacted]	huis	1016	63	Agentschap Wegen en Verkeer
[redacted]	[redacted]	[redacted]	[redacted]	huis	1241	63	Agentschap Wegen en Verkeer
[redacted]	[redacted]	[redacted]	[redacted]	huis	1433	63	Agentschap Wegen en Verkeer
[redacted]	[redacted]	[redacted]	[redacted]	huis	6985	285	Agentschap Wegen en Verkeer
[redacted]	[redacted]	[redacted]	[redacted]	weiland	350	21	Agentschap Wegen en Verkeer
[redacted]	[redacted]	[redacted]	[redacted]	weiland	350	21	Agentschap Wegen en Verkeer

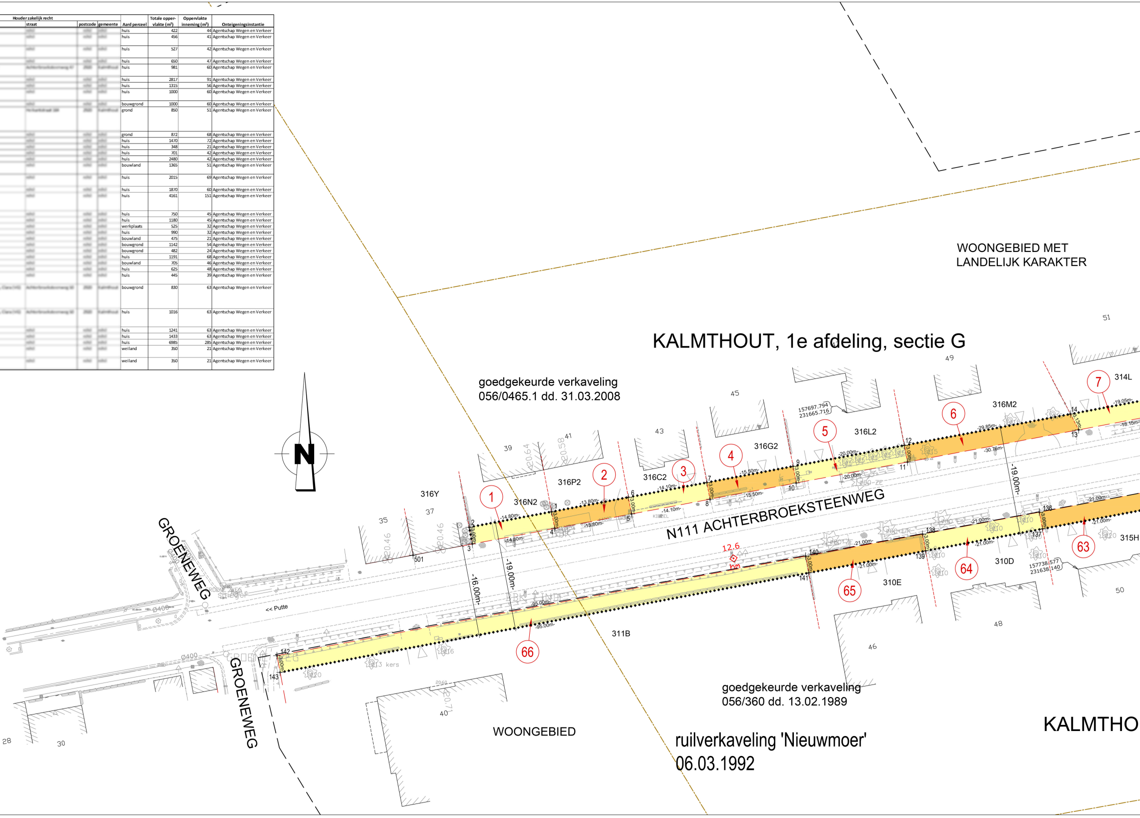

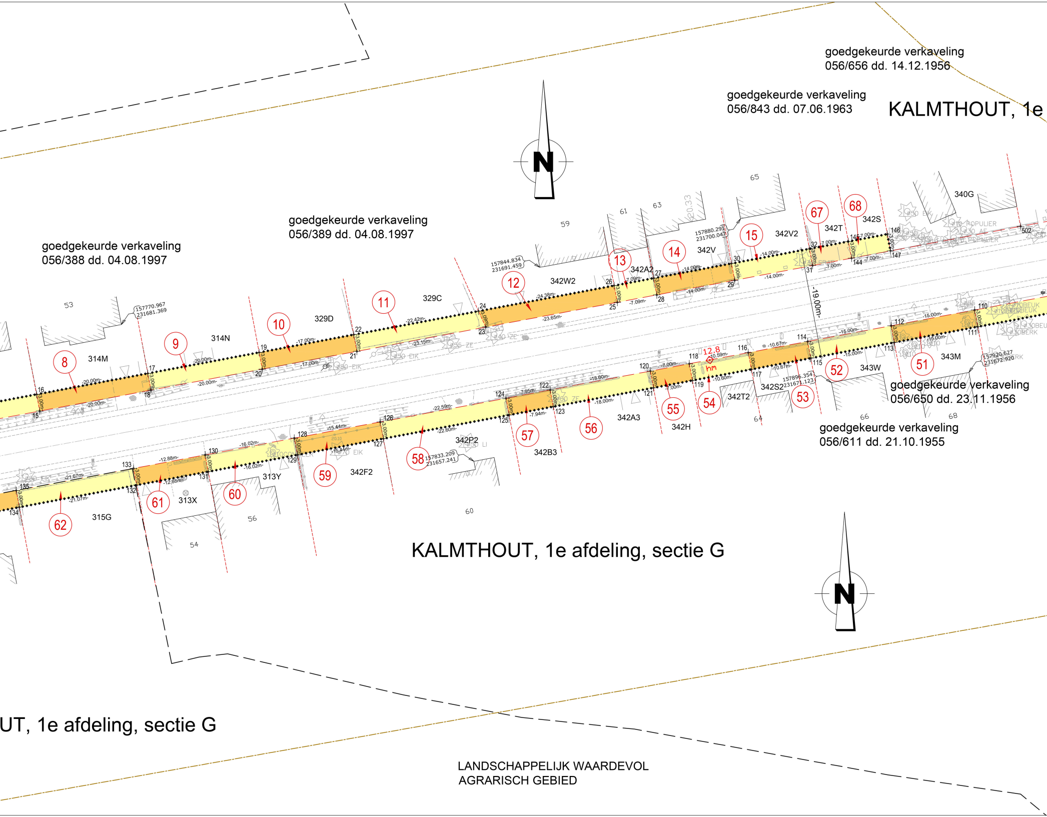

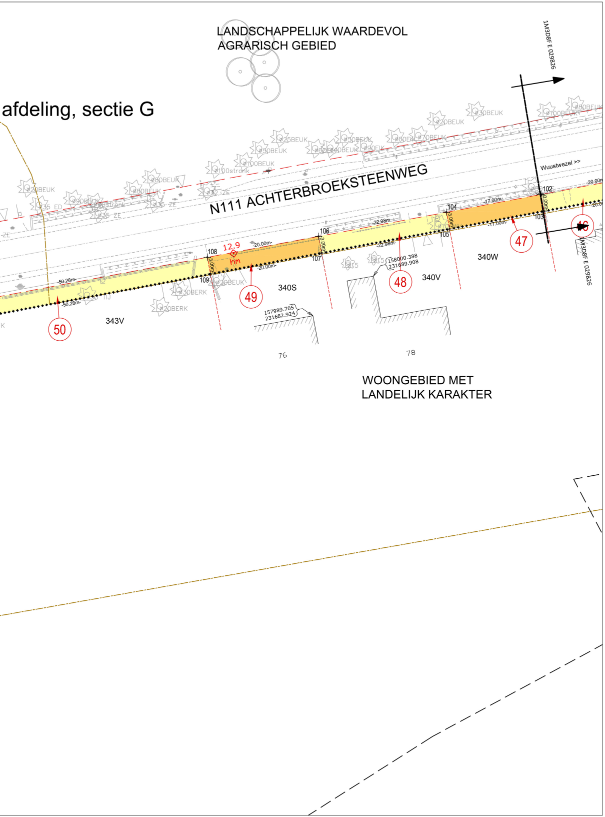

LIGGINGSPLAN

Schaal : 1/10000

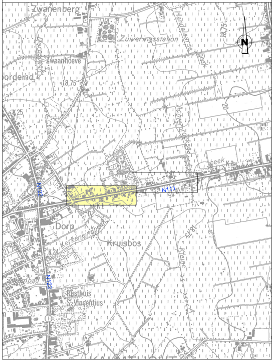

Vlaanderen
is wegen en verkeer

VLAAMSE OVERHEID
AGENTSCHAP WEGEN EN VERKEER
Wegen en Verkeer Antwerpen
VAC Anna Bijns
Lange Kievitstraat 111-113 bus 41, 2018 Antwerpen
Tel. 03 224 68 11 - Fax. 03 224 68 99
e-mail: wegen.antwerpen@mow.vlaanderen.be

Studiebureau:
SWECO
vestiging Hasselt
Herkenrodesingel 8b bus 3.01
3500 HASSELT
T +32 11 26 08 70

Opgemaakt door:
Ing. A. Bulen
Alain Bulen (Signature)
Landmeter-expert,
beëdigd door de Rechtbank
van Eerste Aanleg van Hasselt
LANnummer: 04 1079

Projectnummer	Dossiernummer	Ref. patrimonium
	X10/N111/22	

Pdf: 1m3d8eg########.pdf
Cad: Kalmthout_N111_12.520-13.366_INN.zip

Dossiergegevens
externen: 297397

Nagezien door de verantwoordelijke ingenieur,
Antwerpen,

Evy VANPUYMBROECK

Voorgesteld door de dir. investeringen,
Antwerpen,

Roeland Smits
Roeland SMITS

Getekend door:Lydia Peeters (Signature)
Getekend op:2021-10-05 18:48:02 +02:0
Reden: Ik keur dit document goed

Gezien om gevoegd te worden bij het voorlopig
Onteigeningsbesluit van:

Lydia PEETERS

Gezien om gevoegd te worden bij het definitief
Onteigeningsbesluit van:
Vlaams minister van Mobiliteit en Openbare Werken,
Brussel,

Lydia PEETERS

Nummer van het plan

1M3D8E	G	029825		00
entiteitscode	prefix	volgnummer	fase	index

Datum opmaak: 19/03/2020

Aangebrachte wijzigingen

Ind.	Aard	Datum

N111
Gemeente Kalmthout

Aanleg fietspaden langs de Achterbroeksteenweg

ONTEIGENINGSPLAN

Afmetingen plan	Schaal	Kilometerpunten	Referentienummer AAPD
2.94 x 0.59 = 1.74m²	1 / 500	van 12,520 tot 13,000	11022/10585