INNEMINGSTABEL

Nr inneming	Kadastrale gegevens: Gemeente	Afdeling	Sectie	Nummer	Capakey Precad	Eigenaar: naam	straat	postcode	gemeente	Aard perceel	Totale oppervlakte (m²)	Oppervlakte inneming (m²)	Onteigeningsinstantie
3	Oudenaarde	10	A	462/02b	45054A0426/02E000					bouwland	2460	232	Agentschap Wegen en Verkeer
4	Oudenaarde	10	A	426/02d	45054A0426/02F000					huis	1524	143	Agentschap Wegen en Verkeer
5	Oudenaarde	10	A	425/02a	45054A0425/02B000					huis	762	101	Agentschap Wegen en Verkeer
6	Oudenaarde	10	A	420/02v	45054A0420/02Y000					huis	762	93	Agentschap Wegen en Verkeer
7	Oudenaarde	10	A	420/02z	45054A0420/02Z000								
8	Oudenaarde	10	A	420/02w	45054A0420/02A002					huis	612	124	Agentschap Wegen en Verkeer
9	Oudenaarde	10	A	420/02p	45054A0420/02B002					huis	773	169	Agentschap Wegen en Verkeer
10	Oudenaarde	10	A	418/02e	45054A0418/02G000					handelshuis	752	119	Agentschap Wegen en Verkeer
11	Oudenaarde	10	A	416/02h	45054A0416/02K000					huis	980	287	Agentschap Wegen en Verkeer
12	Oudenaarde	10	A	624n	45054A0624/00R000					huis	1561	122	Agentschap Wegen en Verkeer
13	Oudenaarde	10	A	624g	45054A0624/00S000					huis	1022	139	Agentschap Wegen en Verkeer
14	Oudenaarde	10	B	1/02t	45054B0001/02Z000					handelshuis	1118	159	Agentschap Wegen en Verkeer
14bis	Oudenaarde	10	B	1/02v	45054B0001/02A002					huis	1057	142	Agentschap Wegen en Verkeer

VERTROUWELIJK
Eigenaarsgegevens

Eigenaarsgegevens zijn om privacyredenen onleesbaar gemaakt

Vlaanderen is wegen en verkeer

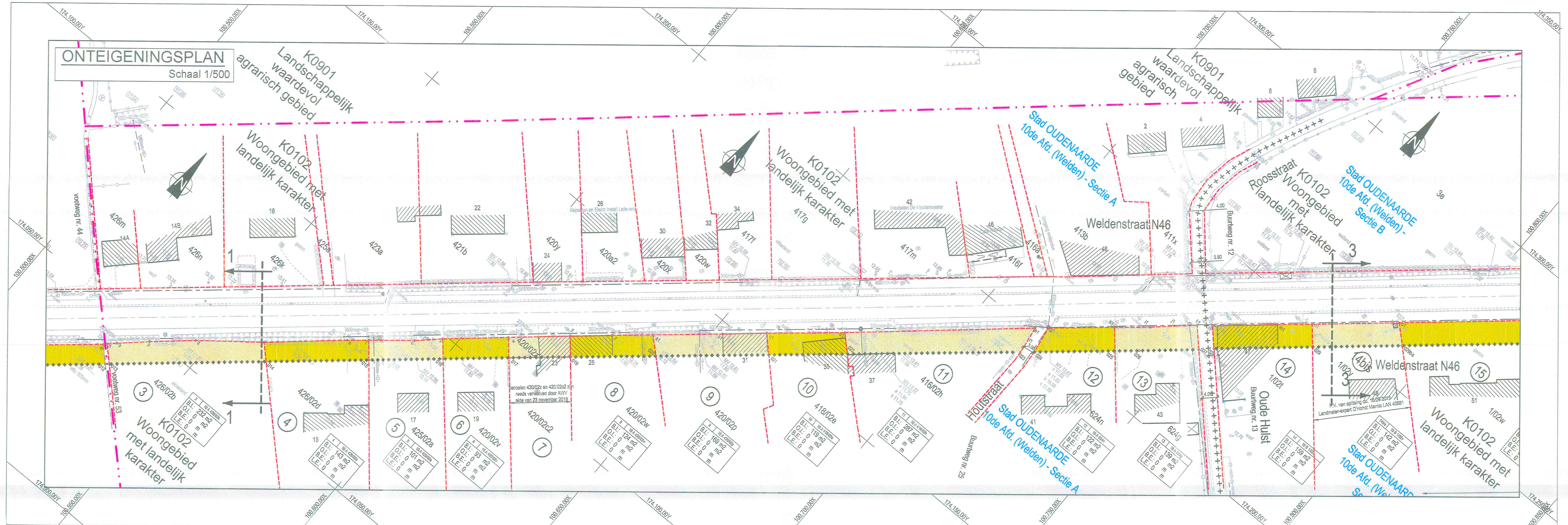

LEGENDE ONTEIGENINGEN

- kadastrale perceelsgrens
- 11493 kadastraal perceelnummer
- grens gewestplan
- grens gemeente
- grens kadastrale afdeling en sectie
- grens bovengrondse inneming
- bovengrondse inneming
- volgnummer inneming
- innemingspunt + puntnummer
- referentiepunt

BETEKENIS AFKORTINGEN

	xx x x xxx
bovengrondse inneming->	B.I.: 0.00 m2
ondergrondse inneming->	O.I.: 0.00 m2
breedte van erfdienstbaarheid->	B.E.: 0.00 m
lengte van erfdienstbaarheid->	L.E.: 0.00 m

<-volgnummer van de inneming
<-kadastrale afdeling
<-kadastrale sectie
<-kadastrale perceelnummer

Opp werkzone: 0 m2

TABELLEN : COÖRDINATEN (Lambert '72) & TUSSENAFSTANDEN

Tabel lambertcoördinaten Inneming 3

NR	X	Y
013	100532,92	174037,11
014	100564,37	174064,22
n	100528,12	174040,81
o	100530,99	174042,63
p	100537,35	174048,31
q	100546,55	174056,62
r	100560,68	174067,79

Tabel tussenafstanden Inneming 3

Innemingspunten	Tussenafstanden
013 - 014	41,52m
014 - r	5,13m
r - q	18,01m
q - p	12,26m
p - o	8,66m
o - n	2,61m
n - 013	5,30m

Tabel lambertcoördinaten Inneming 4

NR	X	Y
014	100564,37	174064,22
015	100584,91	174081,93
r	100560,68	174067,79
s	100577,15	174082,29
t	100581,54	174085,91

Tabel tussenafstanden Inneming 4

Innemingspunten	Tussenafstanden
014 - 015	27,11m
015 - t	5,22m
t - s	5,68m
s - r	21,95m
r - 014	5,13m

Tabel lambertcoördinaten Inneming 5

NR	X	Y
015	100584,91	174081,93
016	100599,92	174094,87
t	100581,54	174085,91
u	100591,06	174093,77
v	100596,45	174098,83

Tabel tussenafstanden Inneming 5

Innemingspunten	Tussenafstanden
015 - 016	19,82m
016 - v	5,26m
v - u	7,40m
u - t	12,34m
t - 015	5,22m

Tabel lambertcoördinaten Inneming 6

NR	X	Y
016	100599,92	174094,87
017	100613,09	174106,22
v	100596,45	174098,83
w	100609,54	174110,29

Tabel tussenafstanden Inneming 6

Innemingspunten	Tussenafstanden
016 - 017	17,38m
017 - w	5,39m
w - v	17,40m
v - 016	5,26m

Tabel lambertcoördinaten Inneming 8

NR	X	Y
019	100625,45	174116,82
020	100642,62	174131,45
y	100621,84	174121,00
z	100630,28	174128,31
a1	100638,44	174135,27

Tabel tussenafstanden Inneming 8

Innemingspunten	Tussenafstanden
019 - 020	22,55m
020 - a1	5,67m
a1 - z	10,72m
z - y	11,18m
y - 019	5,53m

Tabel lambertcoördinaten Inneming 9

NR	X	Y
020	100642,62	174131,45
021	100665,33	174150,80
a1	100638,44	174135,27
b1	100652,43	174147,20
c1	100661,23	174154,87

Tabel tussenafstanden Inneming 9

Innemingspunten	Tussenafstanden
020 - 021	29,83m
021 - c1	5,78m
c1 - b1	11,67m
b1 - a1	18,37m
a1 - 020	5,67m

Tabel lambertcoördinaten Inneming 10

NR	X	Y
021	100665,33	174150,80
022	100681,24	174164,35
c1	100661,23	174154,87
d1	100677,10	174168,29

Tabel tussenafstanden Inneming 10

Innemingspunten	Tussenafstanden
021 - 022	20,90m
022 - d1	5,71m
d1 - c1	20,79m
c1 - 021	5,78m

Tabel lambertcoördinaten Inneming 11

NR	X	Y
022	100681,24	174164,35
023	100715,98	174193,95
d1	100677,10	174168,29
e1	100714,92	174201,35
f1	100715,84	174195,67

Tabel tussenafstanden Inneming 11

Innemingspunten	Tussenafstanden
022 - 023	45,64m
023 - f1	1,72m
f1 - e1	5,76m
e1 - d1	50,23m
d1 - 022	5,71m

Tabel lambertcoördinaten Inneming 12

NR	X	Y
024	100718,77	174196,33
025	100735,04	174210,19
g1	100717,60	174203,60
h1	100730,97	174214,93

Tabel tussenafstanden Inneming 12

Innemingspunten	Tussenafstanden
024 - 025	21,37m
025 - h1	6,25m
h1 - g1	17,53m
g1 - 024	7,36m

Tabel lambertcoördinaten Inneming 13

NR	X	Y
025	100735,04	174210,19
026	100739,89	174214,32
027	100751,98	174224,73
h1	100730,97	174214,93
i1	100738,15	174221,00
j1	100743,51	174225,83
k1	100747,51	174229,40

Tabel tussenafstanden Inneming 13

Innemingspunten	Tussenafstanden
025 - 026	6,36m
026 - 027	15,95m
027 - k1	6,46m
k1 - j1	5,36m
j1 - i1	7,22m
i1 - h1	9,40m
h1 - 025	6,25m

Tabel lambertcoördinaten Inneming 14

NR	X	Y
028	100754,87	174227,49
029	100774,62	174244,42
l1	100750,70	174231,86
m1	100763,76	174243,12
n1	100770,66	174249,02

Tabel tussenafstanden Inneming 14

Innemingspunten	Tussenafstanden
l1 - m1	17,25m
m1 - n1	9,09m
n1 - 029	6,07m
029 - 028	26,01m
028 - l1	6,04m

Tabel lambertcoördinaten Inneming 14bis

NR	X	Y
n1	100770,66	174249,02
o1	100788,10	174263,97
029bis	100792,60	174259,83
029	100774,62	174244,42

Tabel tussenafstanden Inneming 14bis

Innemingspunten	Tussenafstanden
n1 - 029	6,07m
n1 - o1	22,97m
o1 - 029bis	6,11m
029bis - 029	23,68m

KADASTERPLAN Schaal 1/2000

"© De Algemene Administratie van de Patrimoniumdocumentatie is enige eigenaar van de kadastrale gegevens 1.1.2019 die op dit document voorkomen"

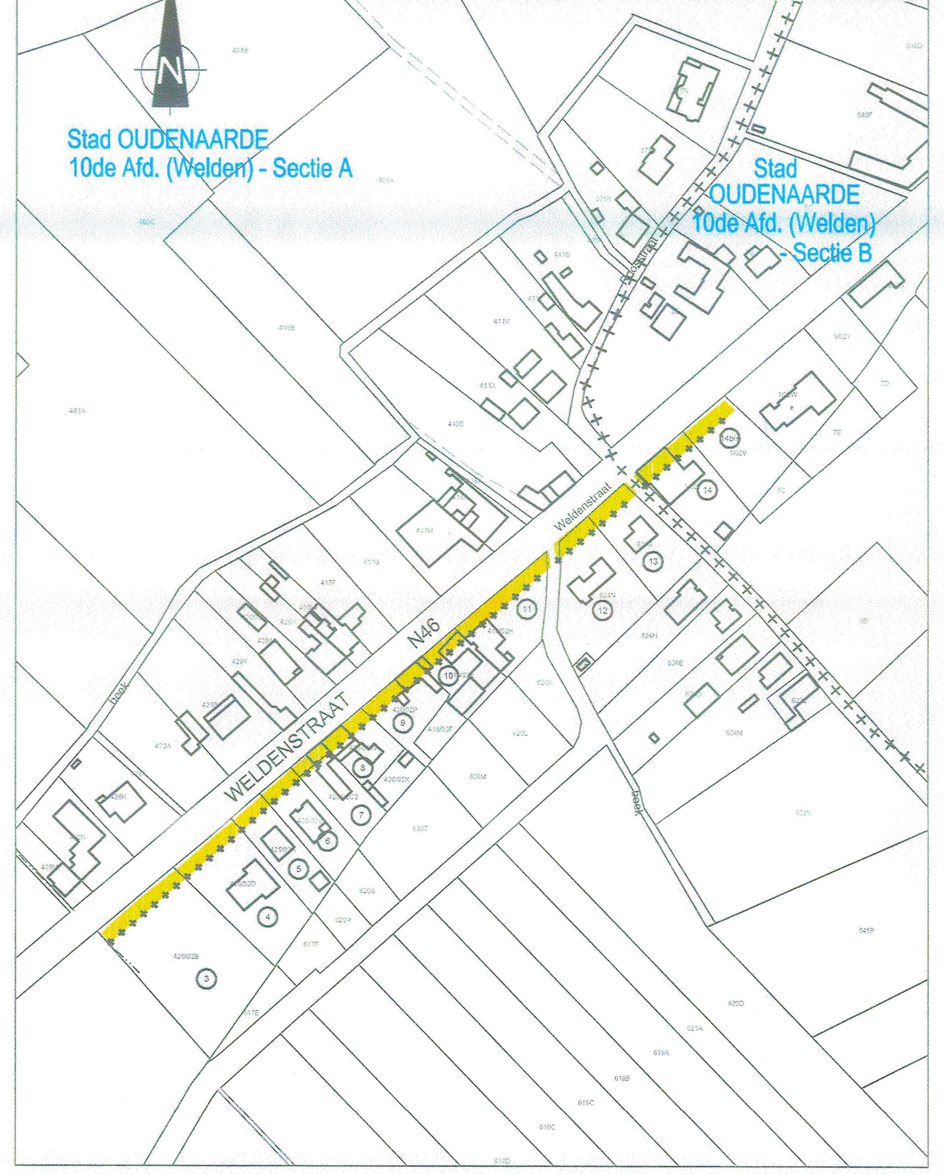

LIGGINGSPLAN Schaal 1/10000

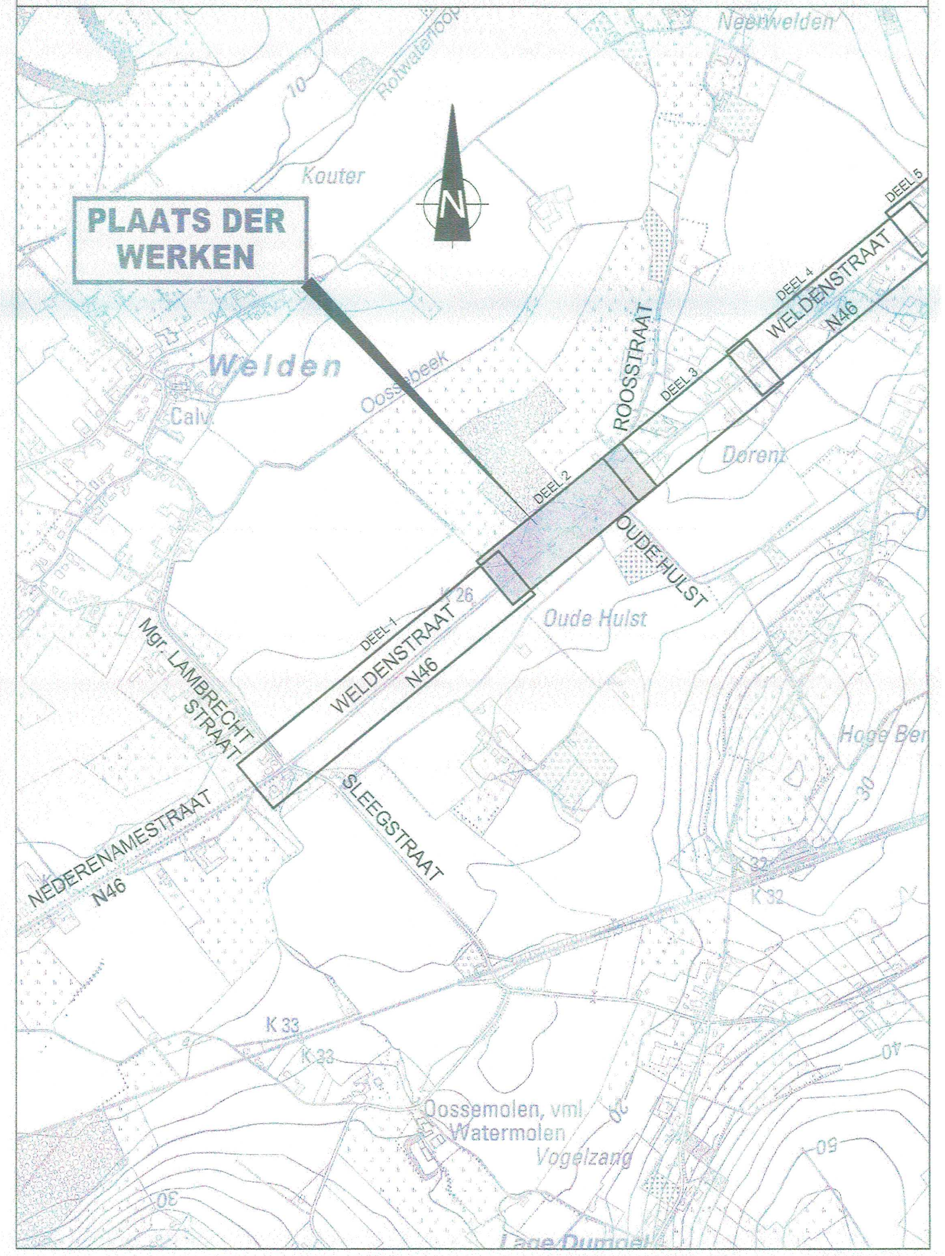

LEGENDE BESTAANDE TOESTAND

GEBOUWEN EN CONSTRUCTIES
- gebouw met huisnummer
- gebouw constructie / bouwsel
- gebouw luifel, carport
- hoogtepeil (huisdorpel, garagedorpel, keldergat)
- kelderraam, monument, pijler

HOOGTELIJNEN, WATERLOPEN, GRACHTEN ...
- as van de waterloop of gracht
- rand van de waterloop of gracht
- waterlijn
- onderkant talud / bodem waterloop of gracht
- bovenkant talud

TOPOGRAFISCHE MERKPALEN
- altimetrisch en planimetrisch referentiepunt
- verdichtingspunten FVP1 en FVP2
- merkpaal (staatsgrens, privaat)

AFSLUITINGEN
- afsluiting algemeen
- afsluiting in betonplaten
- afsluiting laag met draadgaas
- afsluiting hoog met draadgaas
- afsluiting in prikkeldraad
- afsluiting in hout
- afsluiting in bielsen
- afsluiting in ijzer (hekwerk)
- poort scharnierpunt, dubbele en enkele vleugel
- muur hoog
- muur laag
- haag

MERKKAPPEN, KASTEN L.O.N, PALEN
- paal (electriciteitsleiding, verlichting, telefoon)
- paal (verkeerslicht, flitspaal, divers)
- lichtpunt, inwendig verlichte signalisatie
- merkpaal, luchtbaken leiding openbaar nut
- nutskast (verkeerslichten, verlichting, pompstation)
- nutskast (gas, electriciteit, radio/tv-distributie, telefoon, divers)
- straatkap (water, gas, electriciteit, telefoon, divers)
- deksel brandkraan, bovengronds brandkraan
- vlaggenstok, straatpot vlaggenstok
- straatkap persleiding

WEGENIS
- rand verharding hard/hard
- as weg
- rand verharding hard/zacht
- rand onverharde weg
- trottoirband
- stootband veiligheidsband
- stootband 'dupuis'
- stootband 'new jersey'
- stootband 'biggetjes'
- rand brug/tunnel
- waterslikker (horizontaal, vertikaal)

VERHARDINGEN
- fietspad rode steenslag
- kws, fluisterasfalt, cementbeton, keien
- betonstraatstenen, betontegels, natuursteen
- steenslag, dolomiet, blindengeleidingstegels

BESTAANDE RIOLERING ALGEMEEN
- deksel inspectieput (cirkelvormig, vierkantig)
- deksel huisaansluiting (DWA, RWA, Gemengd)
- DWA riolering
- RWA riolering
- persleiding
- particulier deksel, waterput, waterpunt

BEPLANTINGEN
- boom met lage stam (loofboom, naaldboom, fruitboom)
- boom met hoge stam (loofboom, naaldboom, fruitboom)
- bomenrij met lage stam
- bomenrij met hoge stam
- kultuurgrens
- plantsoen
- struik, boomstronk

RAILINFRASTRUCTUUR
- rail treinspoor
- paal (bovenleiding, sein paal)
- grenspaal, km- en hm paal
- slagboom, wisselbediening, stootblok

UITRUSTING WEGEN, STRAATMEUBILAIR, ...
- vangrail / omega-element
- reflectorpaaltje, parkeermeter, vuilnisbak
- zitbank, praatpaal, telefooncel, verkensrug
- bolvormige verkeersgeleider, meerpaal, monoliet
- signalisatiepaal (verkeerslicht, wegwijzer, algemeen)
- signalisatiepaal (plaatsnaam, publiciteitsbord, openbaar vervoer)
- verkeersbord op muur, flessstalling, openbare brievenbus
- kilometer- en hectometerpaal

Bestandslocatie: J:\INFRA GENT\112803_Studie\39_Grondinnemingen\392_Plannen\versie E\1M3D8H G 105938 03.dwg

Vlaanderen is wegen en verkeer

VLAAMSE OVERHEID
AGENTSCHAP WEGEN EN VERKEER
Wegen en Verkeer Oost-Vlaanderen
Virginie Lovelinggebouw
Koningin Maria Hendrikaplein 70, bus 81, 9000 Gent
Tel. 09 276 26 00
e-mail: wegen.oostvlaanderen@mow.vlaanderen.be

Studiebureau: ARCADIS
Coördinerende vestiging: ARCADIS Belgium NV
Gaston Crommenlaan 8 bus 101
9050 Gent
Afgevaardigd bestuurder Kristof Pepersteele

Opgemaakt door: Christof LAMBRECHT
Landmeter-expert, beëdigd door de Rechtbank van Eerste Aanleg van Brugge
LANnummer: 051165

Projectnummer	Dossiernummer	Ref. patrimonium
40156	X40/N46/12	

Pdf: 1M3D8H G 105938 03.pdf
Cad: 1M3D8H G 105938 03.zip

Nagezien door de Projectmanager, Gent,
Kristof WIEME

Dossiergegevens externen: Projectnr.: BE0100.011280
Plannr.: 3/6

Nummer van het plan: 1M3D8H G 105938 03 (entiteitscode, prefix, volgnummer, fase, index)

Voorgesteld door de Directeur Investeringen, Gent,
Gerrit DE KOKER

Datum opmaak: 01/06/17

Gezien om gevoegd te worden bij het voorlopig Onteigeningsbesluit van: Vlaams minister van Mobiliteit en Openbare Werken, Brussel, 11 FEB. 2020
Lydia PEETERS

Gezien om gevoegd te worden bij het definitief Onteigeningsbesluit van: Vlaams minister van Mobiliteit en Openbare Werken, Brussel,
Lydia PEETERS

Aangebrachte wijzigingen

Ind.	Aard	Datum
01	Aanpassingen cfr mail AWV dd 21/03/2019	09/04/2019
02	Bevoegde minister	28/10/2019
03	Kadastergegevens bijgewerkt (2019)	05/12/2019

N46 (Oudenaarde - Aalst)
Stad Oudenaarde

N46 - Aanleg van fietspaden en riolering langs de Weldenstraat

Grondplan DEEL 2
Innemingen nrs 3 t.e.m. 14bis

ONTEIGENINGSPLAN

Afmetingen plan	Schaal	Kilometerpunten	Referentienummer AAPD
2,10 x 0,594 = 1,25m²	1/500	van 25,900 tot 26,500	45054-10012